

Veřejný prostor - základ utváření města

Ing. arch. Petr Durdík



Veřejné prostory - prostranství

Vznikají k určitému účelu, nebo kombinaci funkcí

- **komunikační - dopravní**
- **náboženská**
- **obchodní**
- **vojenská**
- **shromažďovací**
- **kulturní**
- **sportovní**
- **relaxační**

Jejich využití se s časem proměňuje

Obecné principy veřejného prostranství

- Základní prvek stavby sídel
- Důležitý faktor soudržnosti obyvatel
- Posílení identifikace obyvatel s územím
- Soustava veřejných prostorů přispívá k orientaci ve struktuře sídla
- Rámec veřejného prostoru netvoří jednotlivé stavby, jedná se o jeden kompoziční celek
- Důraz na měřítko, koncepci a vybavenost
- Důraz na bezpečnost a přehlednost

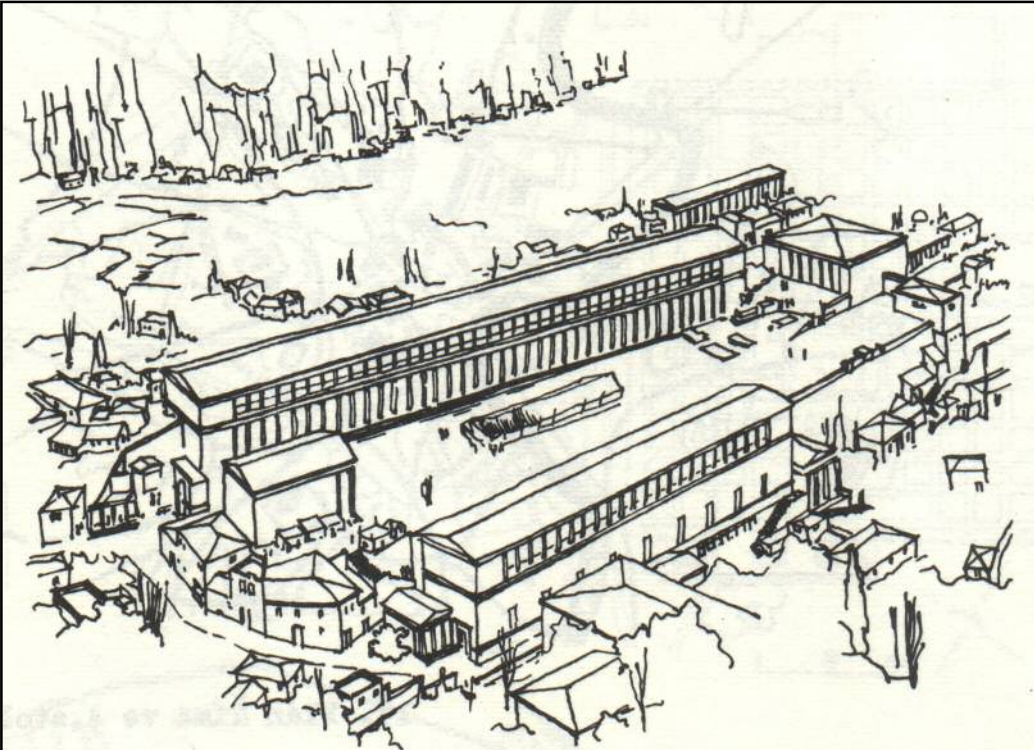

AGORA V ASSOSU

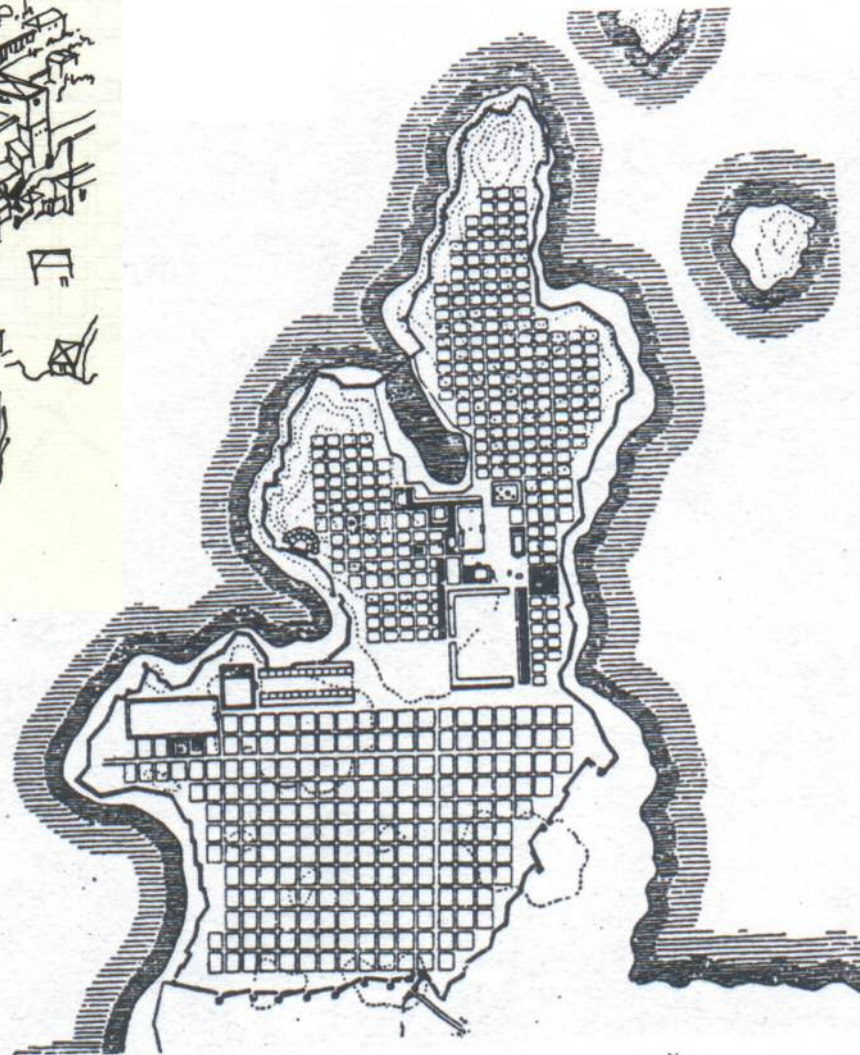

MILET - Malá Asie 8 - 6 st. př. n. l.

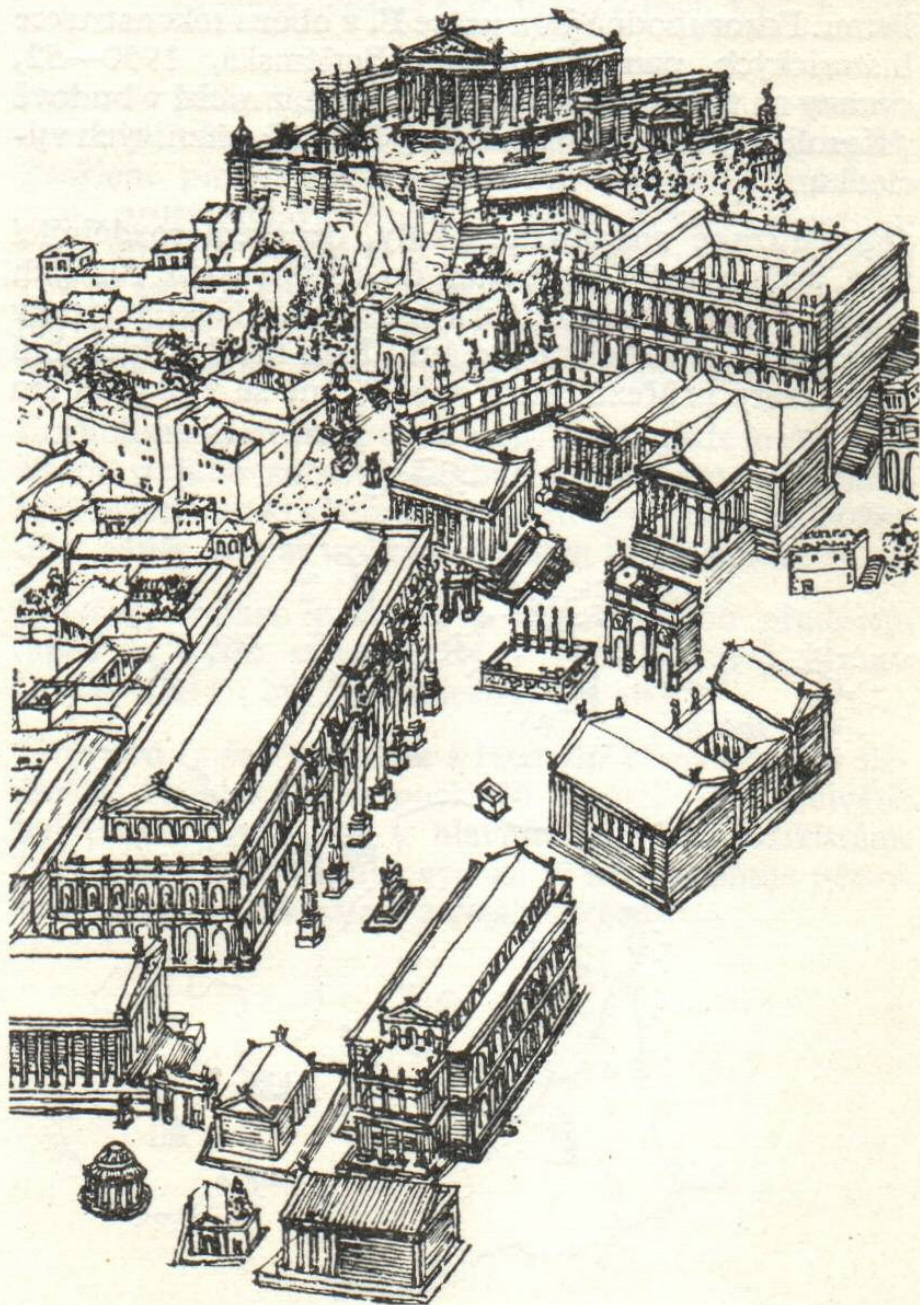

FORUM ROMANUM - REKONSTRUKCE

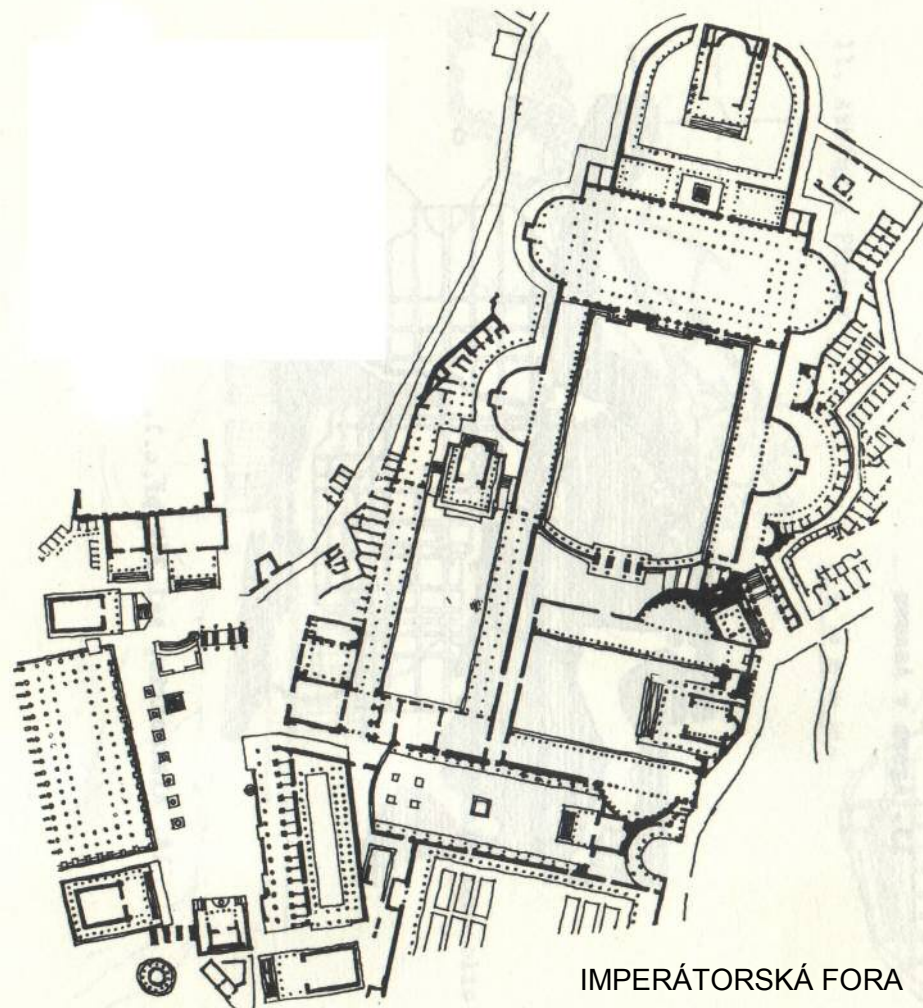

IMPERÁTORSKÁ FORA

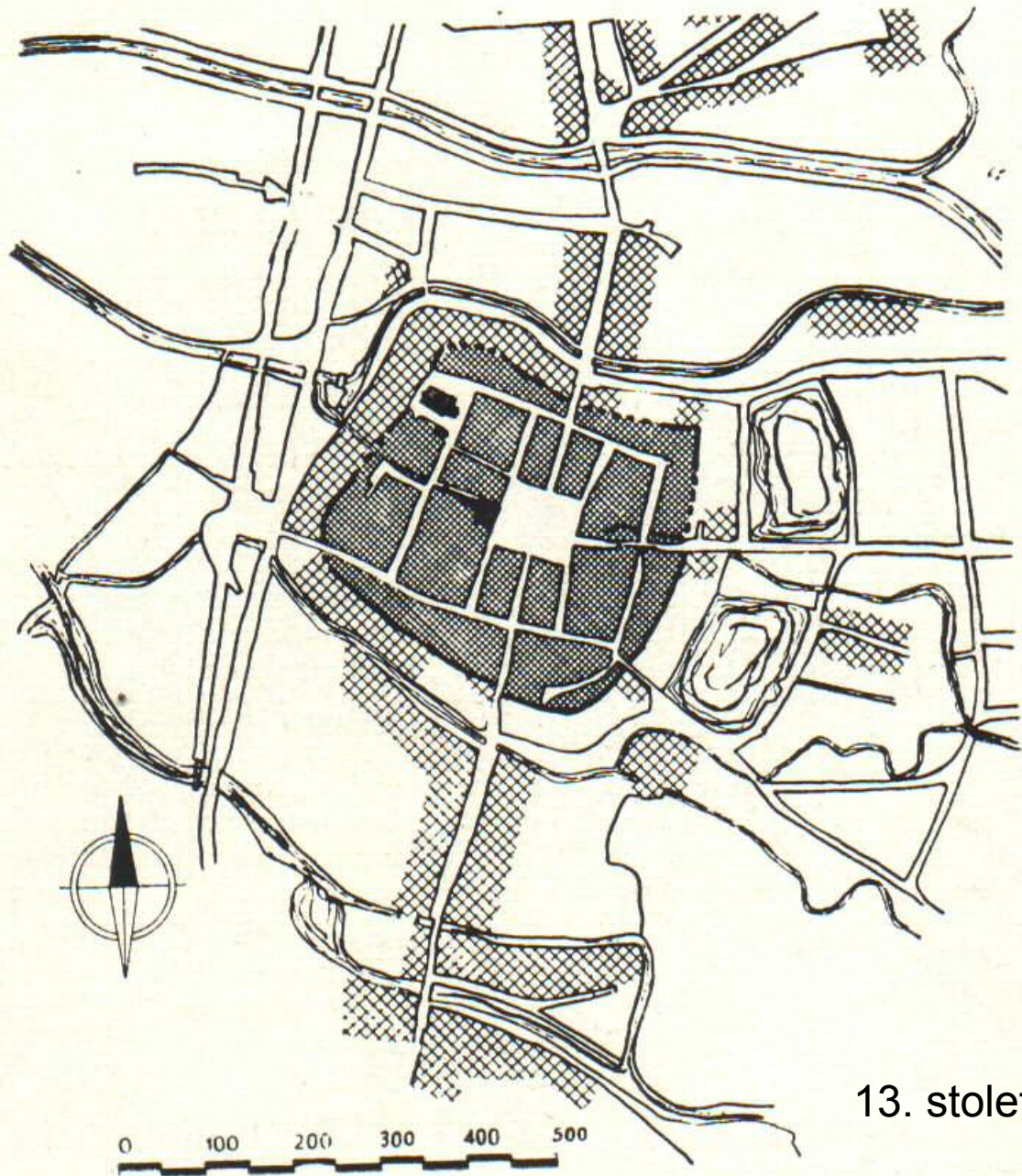

13. století

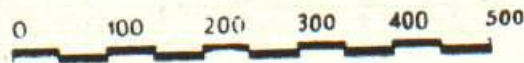

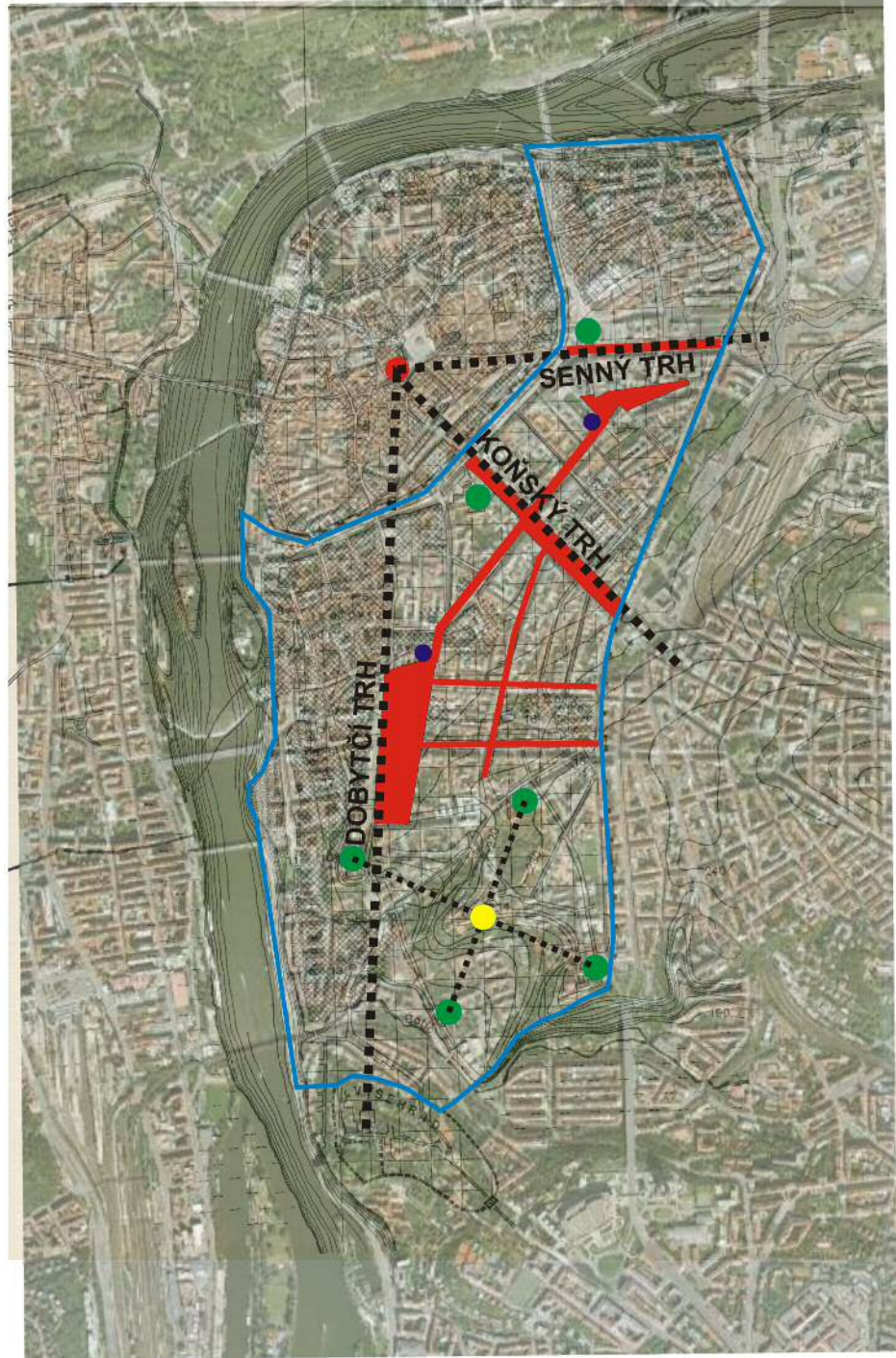

Nové město pražské
14. století

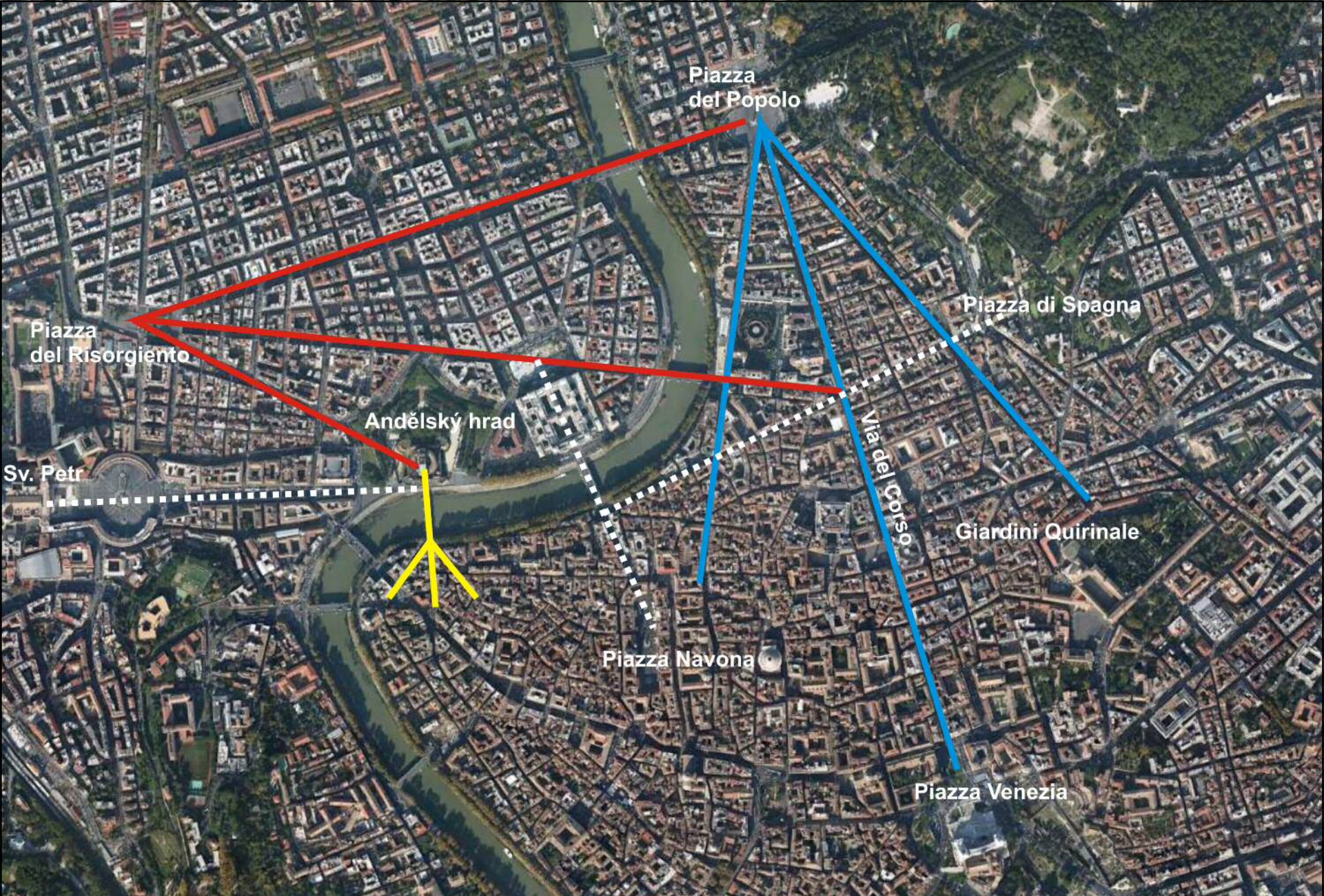

Barokní Řím

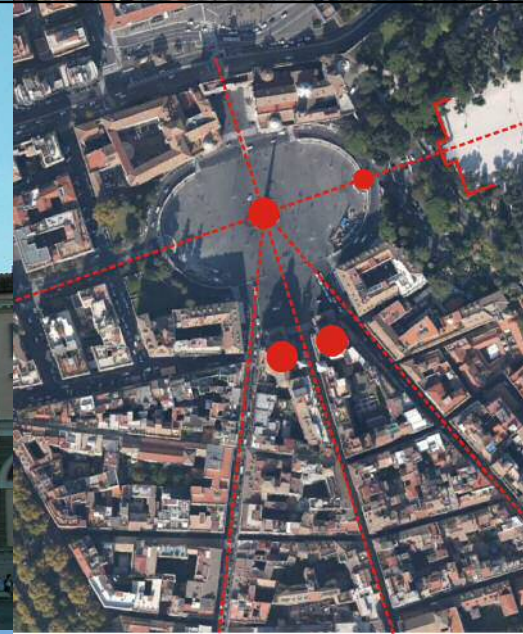

Piazza del Popolo

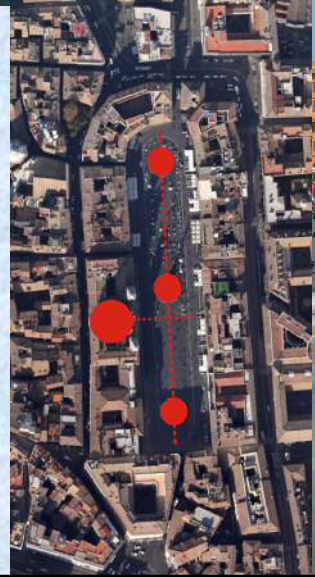

Piazza Navona

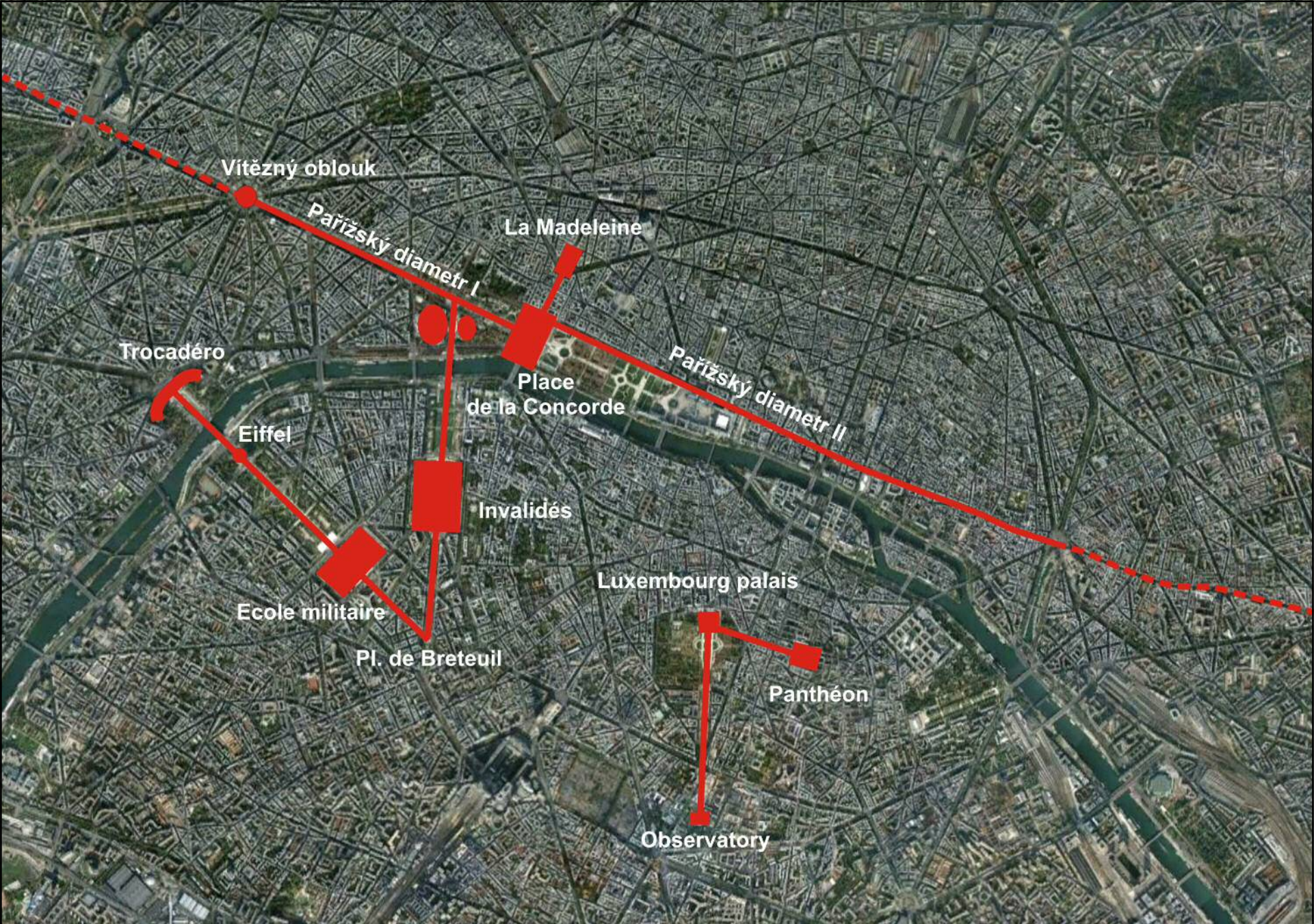

Vítězný oblouk

Pařížský diametr I

La Madeleine

Trocadéro

Eiffel

Place de la Concorde

Pařížský diametr II

Invalidés

Ecole militaire

Luxembourg palais

Pl. de Breteuil

Panthéon

Observatory



Trocadero

Charles de Gaulle - Etoile



Place de la Concorde

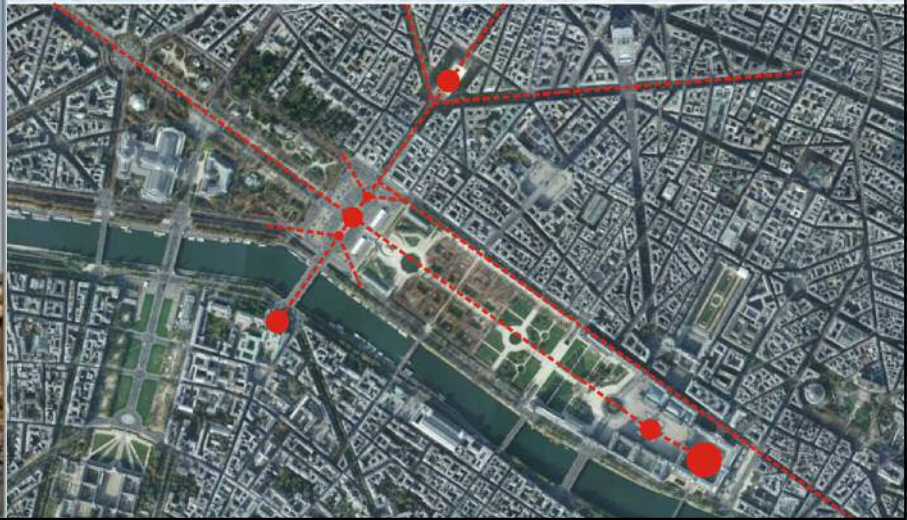

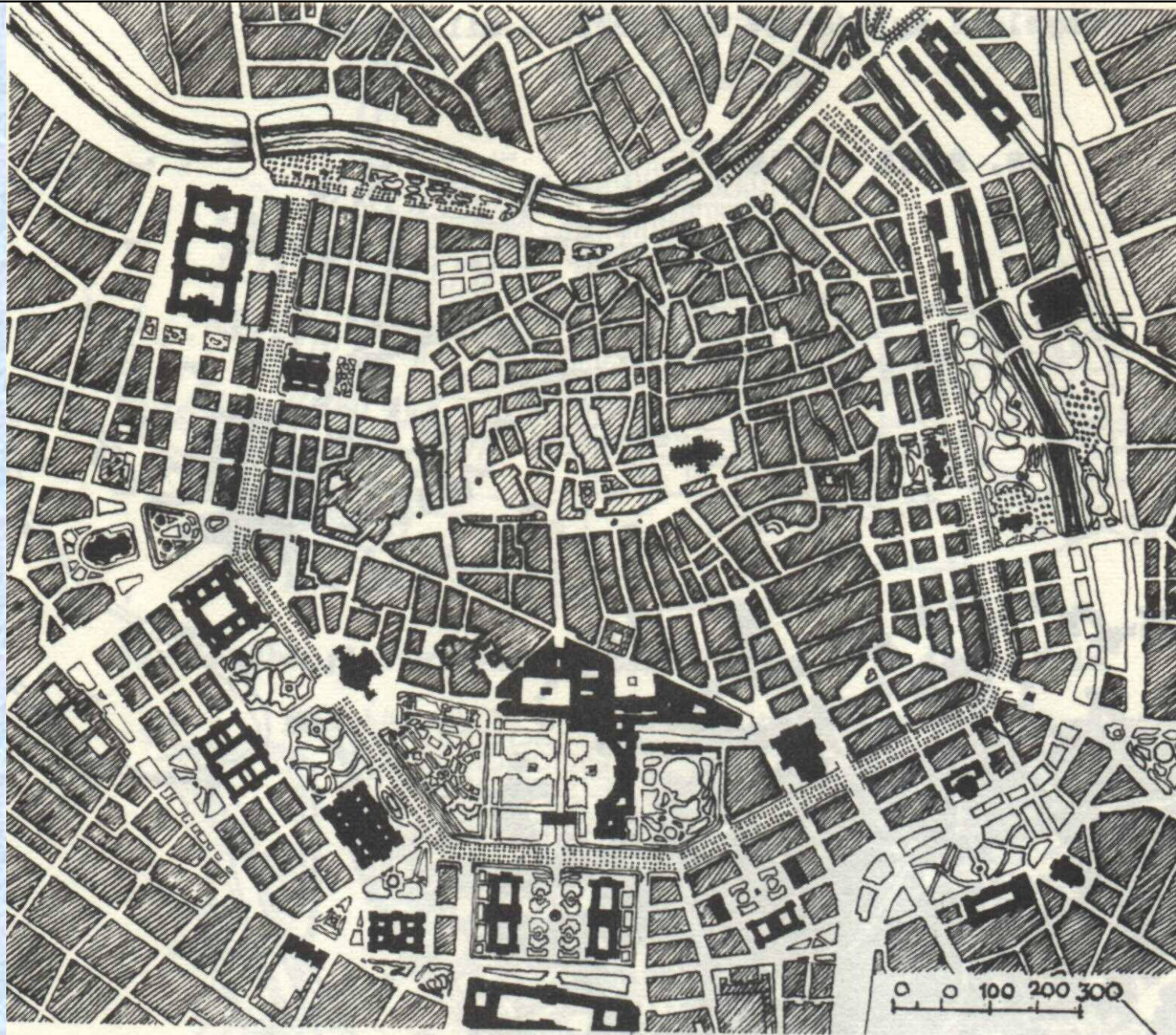

OKRUŽNÍ TŘÍDA VE VÍDNI

L. FÖRSTER E. VAN DER NÜLL A. SICCARDBURG 1857-85

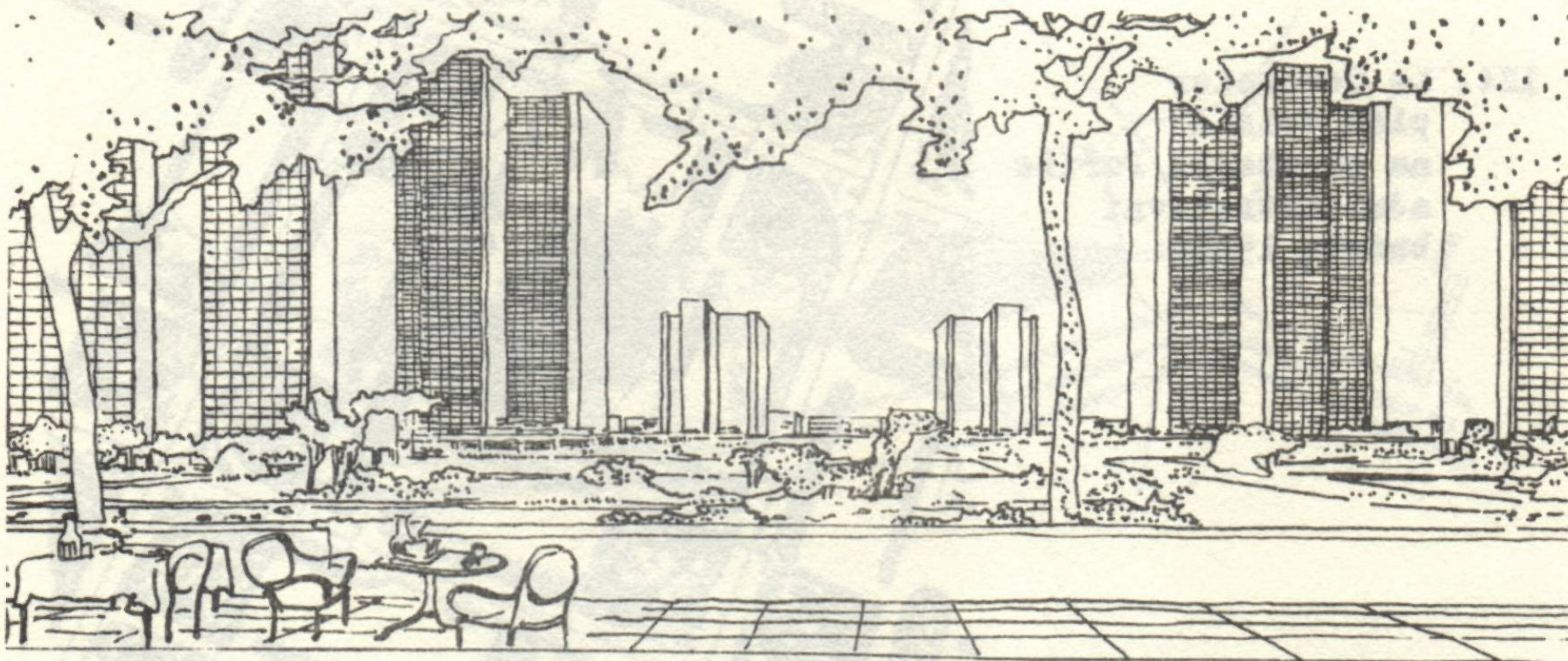

LE CORBUSIER

CENTRUM MĚSTA PRO 3 MILIONY OBYVATEL



Bohnice

Jihozápadní město



Jižní město





Montpellier – Antígona 1979

Montpellier – Antigona

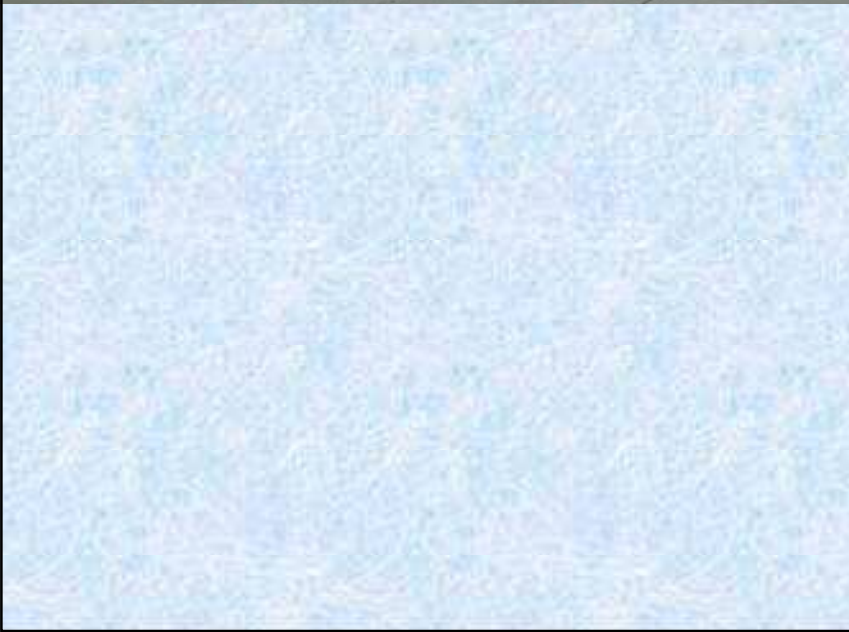
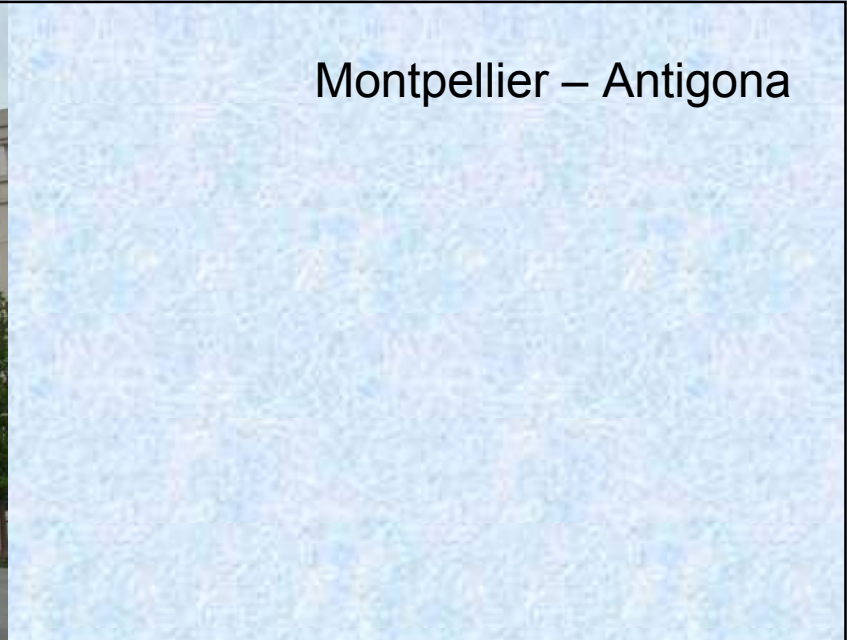

Paříž - La Defense

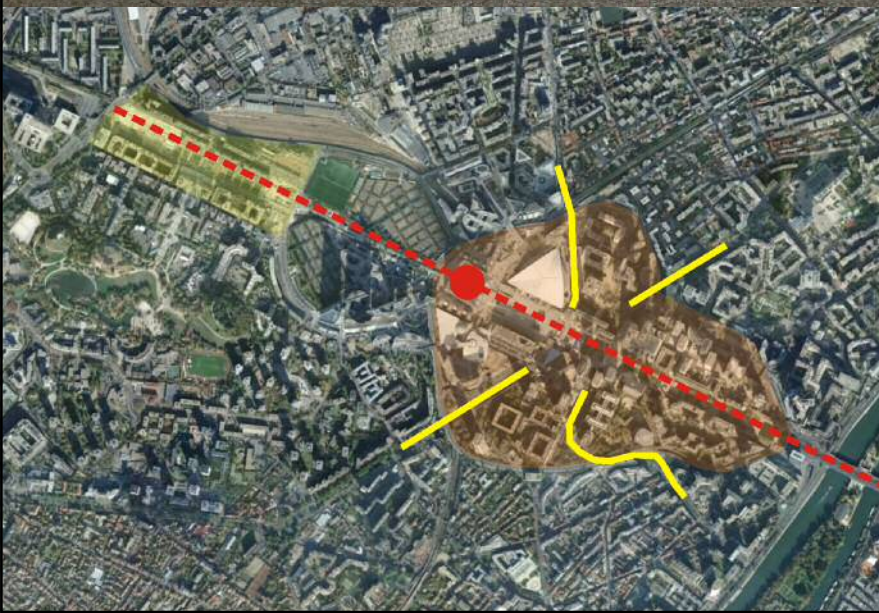
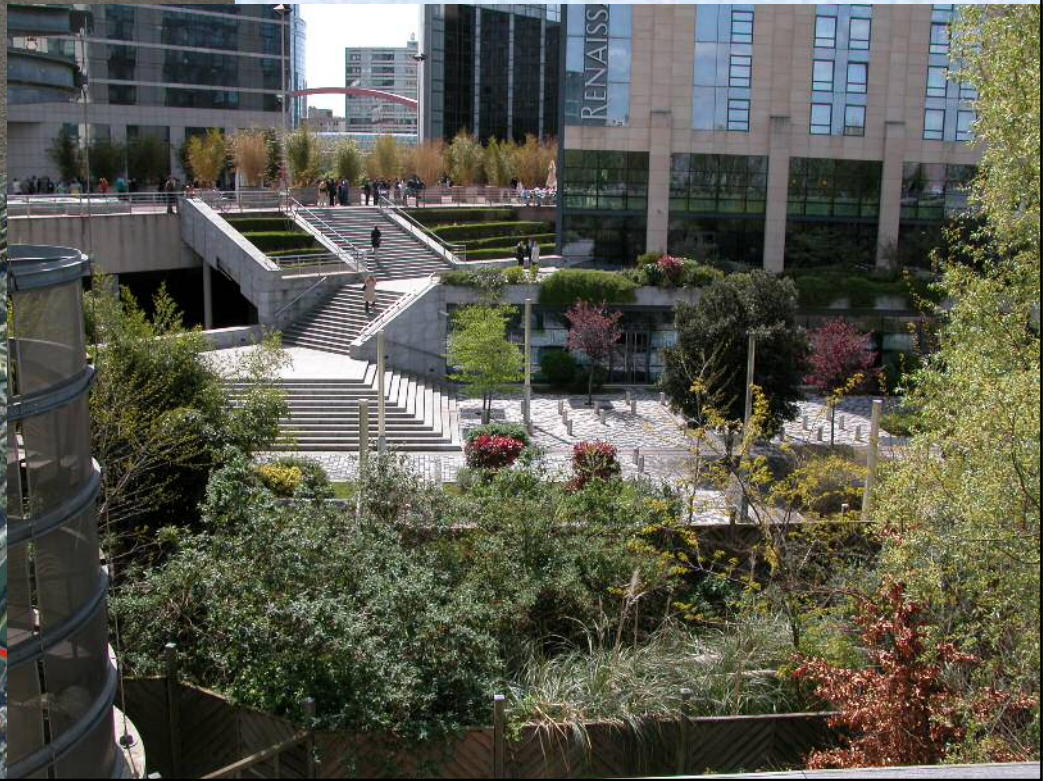
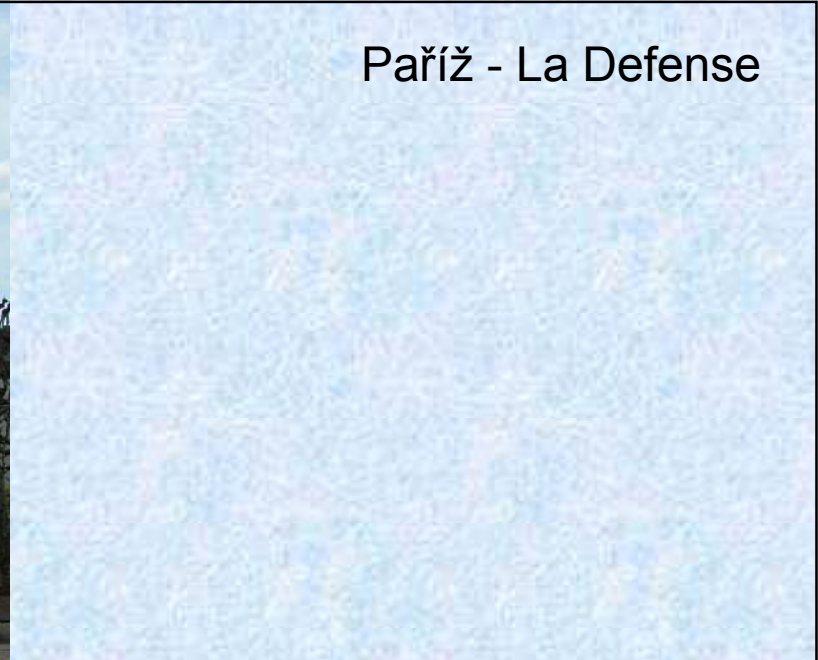

Paříž - La Defense

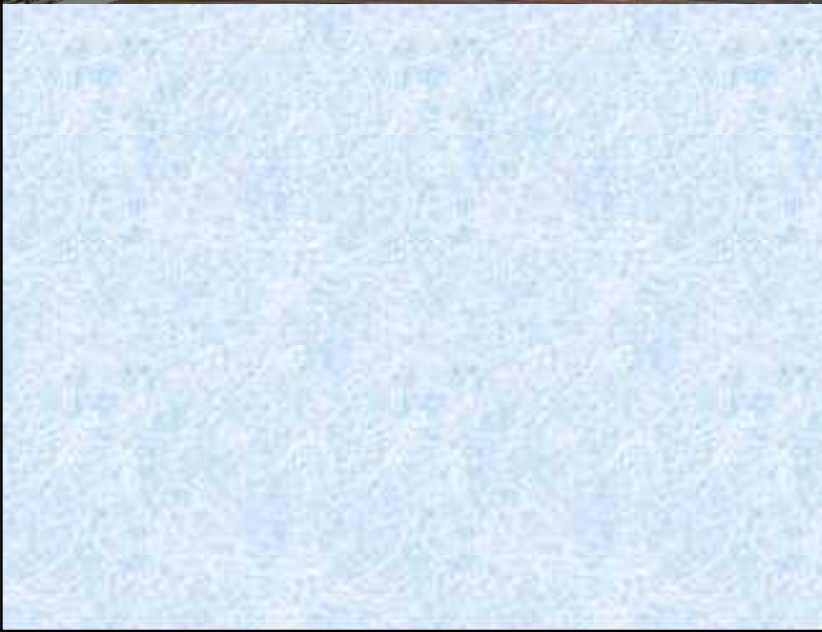
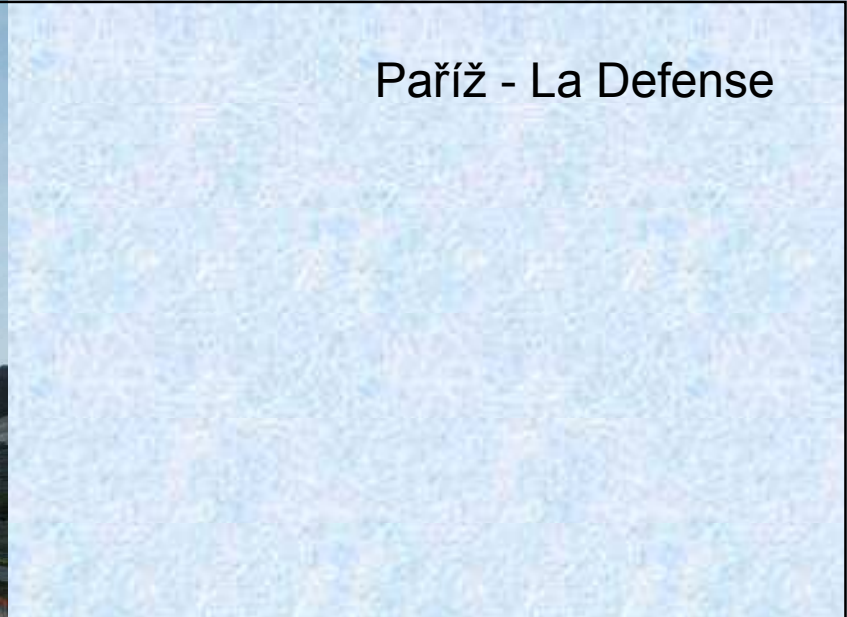

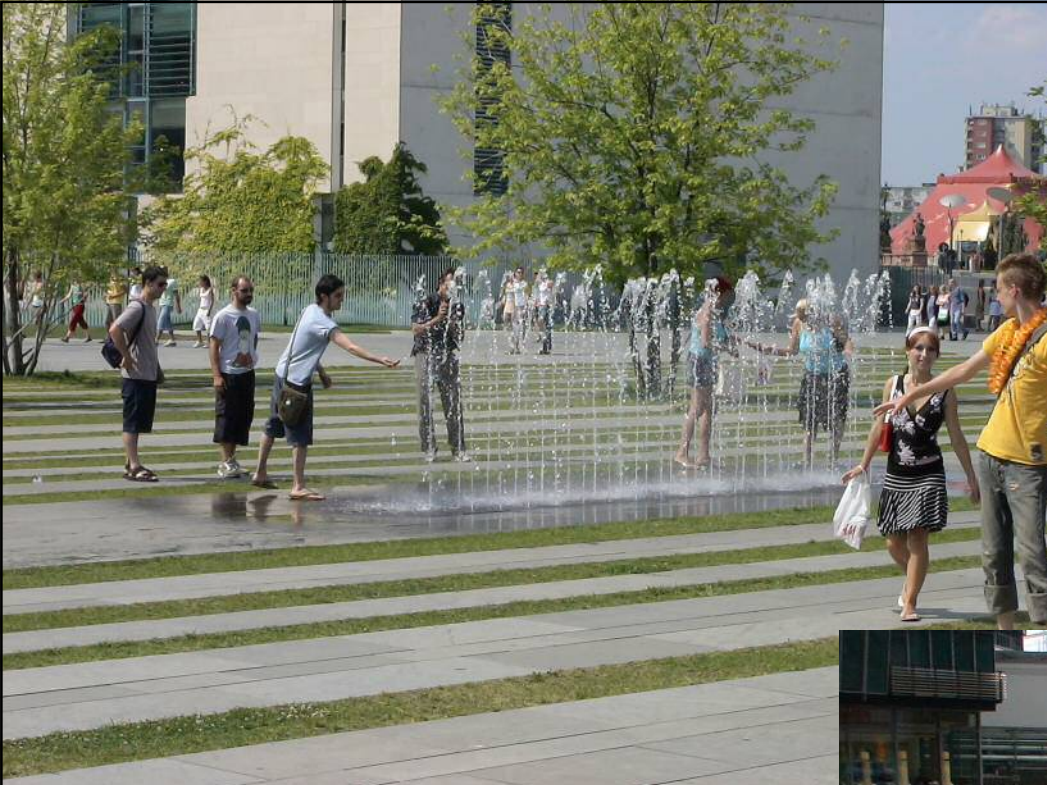

Berlín - Kancléřství

Berlín - Sony centrum

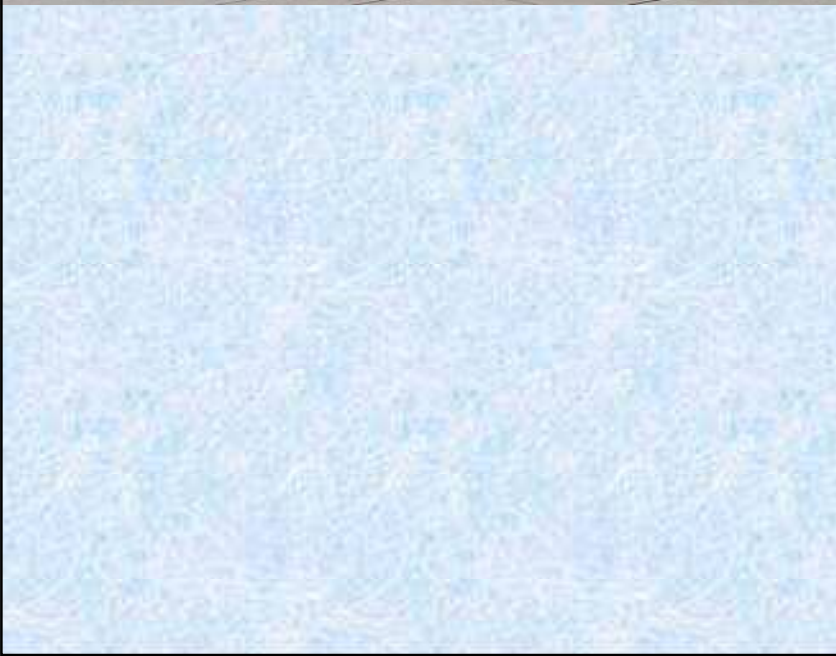

Paříž – Parc André Citroën



Paříž – Parc de Bercy

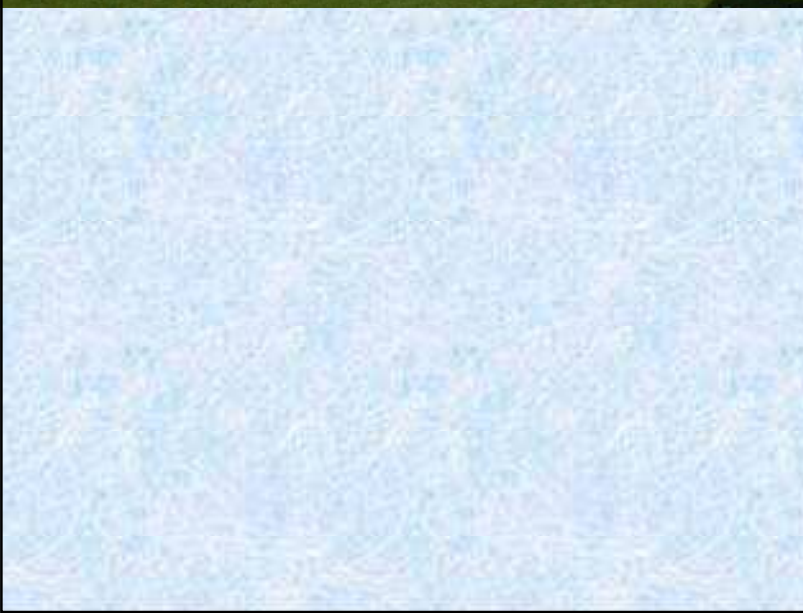

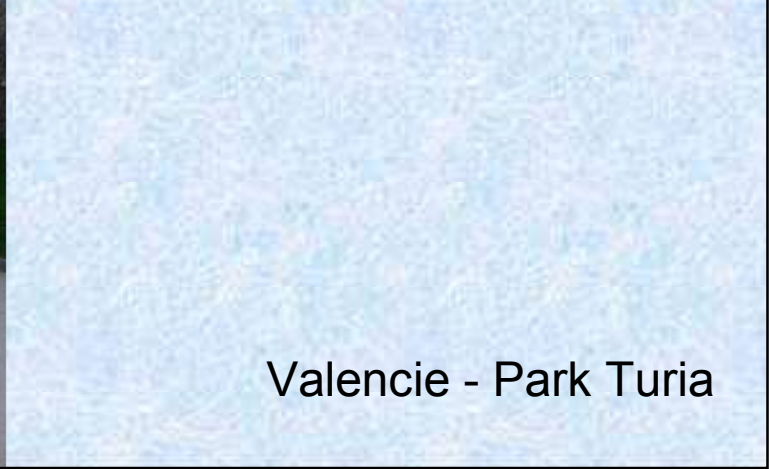

Valencie - Park Turia

Valencie - Park Turia



Praha 6 – Wuchterlovo náměstí

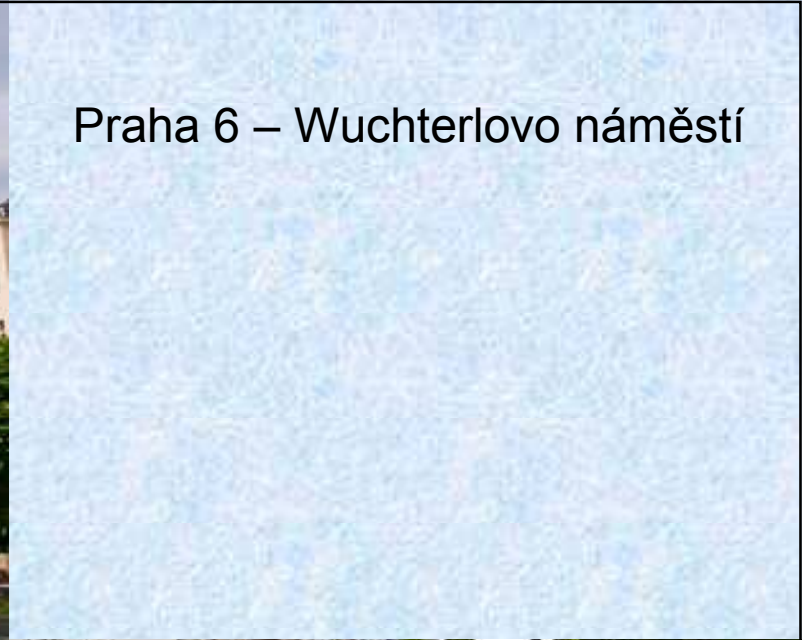

Praha 10 - Malešický park



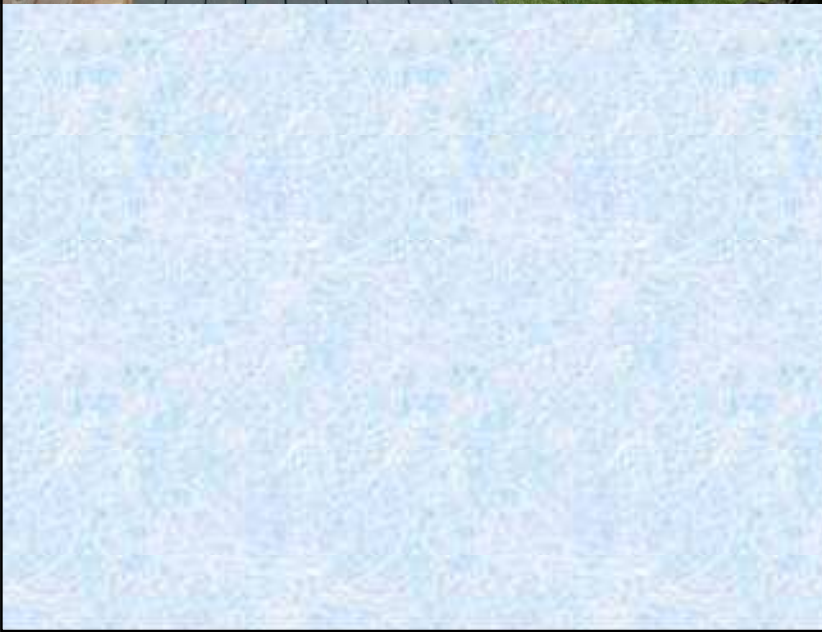

Veřejná prostranství

Zákon č. 128/2000 Sb., Zákon o obcích,
§ 34

Veřejným prostranstvím jsou všechna náměstí, ulice, tržiště, chodníky, veřejná zeleň, parky a další prostory přístupné každému bez omezení, tedy sloužící obecnému užívání, a to bez ohledu na vlastnictví k tomuto prostoru.

Veřejná prostranství

Vyhláška č. 501/2006 Sb. O obecných požadavcích na využívání území

Část druhá, hlava II, § 7

Plochy veřejných prostranství

- (1) Plochy veřejných prostranství se obvykle samostatně vymezují za účelem zajištění podmínek pro přiměřené umístění, rozsah a dostupnost pozemků veřejných prostranství a k zajištění podmínek pro jejich užívání v souladu s jejich významem a účelem.
- (2) Plochy veřejných prostranství zahrnují zpravidla stávající a navrhované pozemky jednotlivých druhů veřejných prostranství a další pozemky související dopravní a technické infrastruktury a občanského vybavení, slučitelné s účelem veřejných prostranství. Pro každé dva hektary zastavitelné plochy bydlení, rekreace, občanského vybavení anebo smíšené obytné se vymezuje s touto zastavitelnou plochou související plocha veřejného prostranství o výměře nejméně 1 000 m²; do této výměry se nezapočítávají pozemní komunikace.

Územní plán

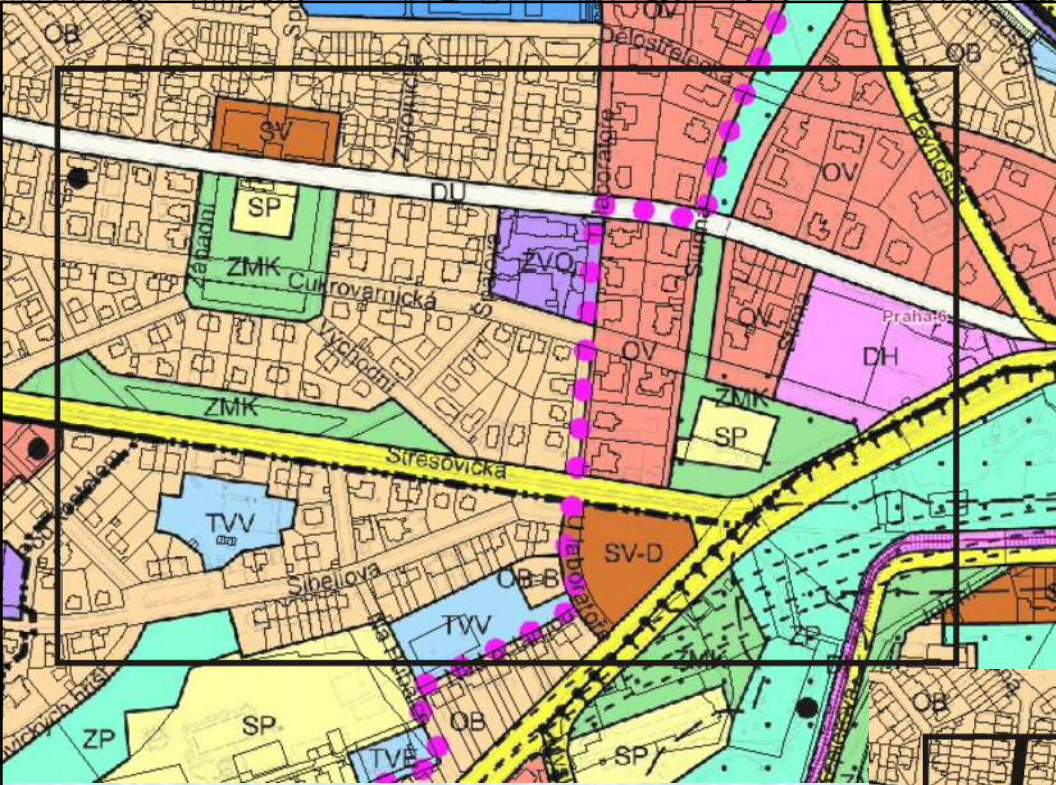

Veřejná prostranství???

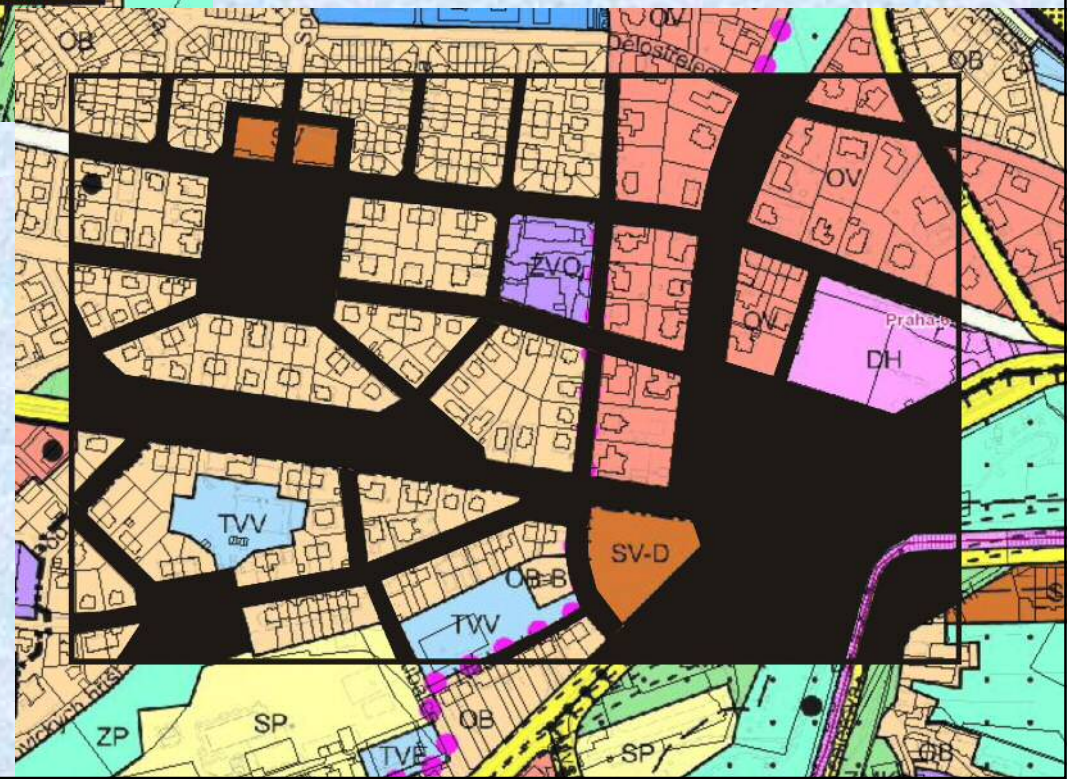

Děkuji Vám za pozornost

19. CELOSTÁTNÍ KONFERENCE O ÚZEMNÍM PLÁNOVÁNÍ A STAVEBNÍM ŘÁDU
19. - 20. 9. 2013, Liberec