



STAVBA  
ROKU 2015

**Stavební realizace  
urbanistických a  
strategických záměrů  
a veřejný prostor  
ve výsledcích**

**Stavby roku 2014-2015**

Ing. arch. Jan Fibiger, CSc.



STAVBA  
ROKU 2015

Ne náklady stavby,  
boj proti korupci a  
urychlování rozhodování,  
ale **kvalita staveb** je to,  
co odkážeme příštím  
generacím





STAVBA  
ROKU 2015

- ✘ 23. ročník 2015
- ✘ účast 72 staveb
- ✘ za 43 123,34 mil Kč
- ✘ 1/3 rekonstrukcí a revitalizací



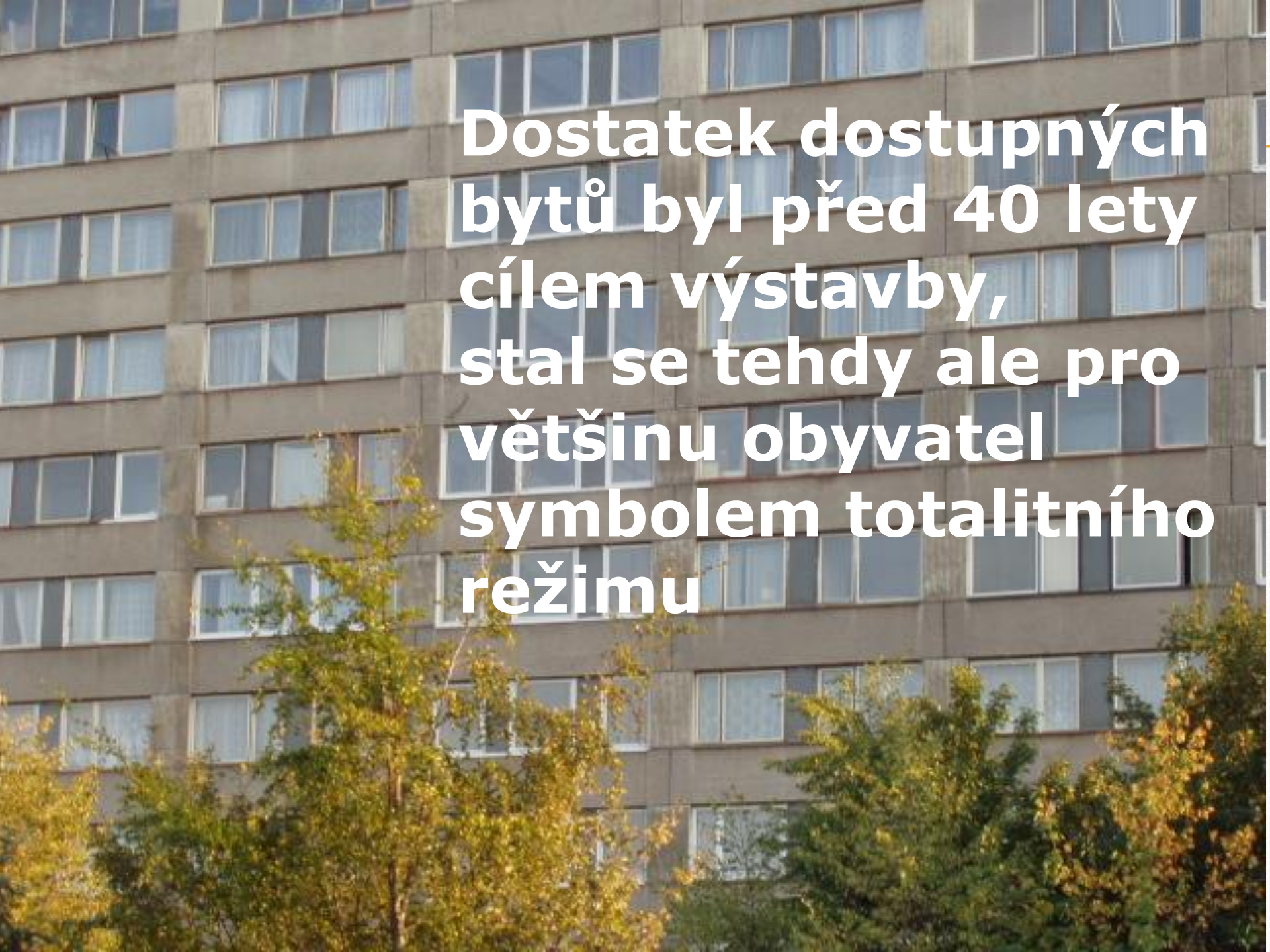

**Dostatek dostupných  
bytů byl před 40 lety  
cílem výstavby,  
stal se tehdy ale pro  
většinu obyvatel  
symbolem totalitního  
režimu**



# Stav po 40 letech



- ✘ Až 53 % lidí je s bydlením spokojeno zatímco v roce 2001 jen 36 %
- ✘ Asi dvě pětiny obyvatel dokonce považují bydlení na sídlišti za ideální, v roce 2001 to bylo 16%
- ✘ Kromě dostupnosti metra ocení i školku a školu, blízkost lesa nebo parku

# JAKÉ BYLY STRATEGICKÉ CÍLE

---

## Urbanistická koncepce architektů z let 1960-1990:

- ✘ Poskytnutí moderně vybavených dostupných bytů celé populaci
- ✘ Vytvoření obytné zástavby s komplexním občanským i technickým vybavením
- ✘ Bydlení v zeleni, zdravé životní prostředí
- ✘ Snadná dopravní dostupnost dalších částí města

## Strategické cíle SFRB v letech 2000-2010

- ✘ Regenerace panelových bytů a domů
- ✘ Regenerace parteru panelových sídlišť



# Organizační schéma Ministerstva pro místní rozvoj

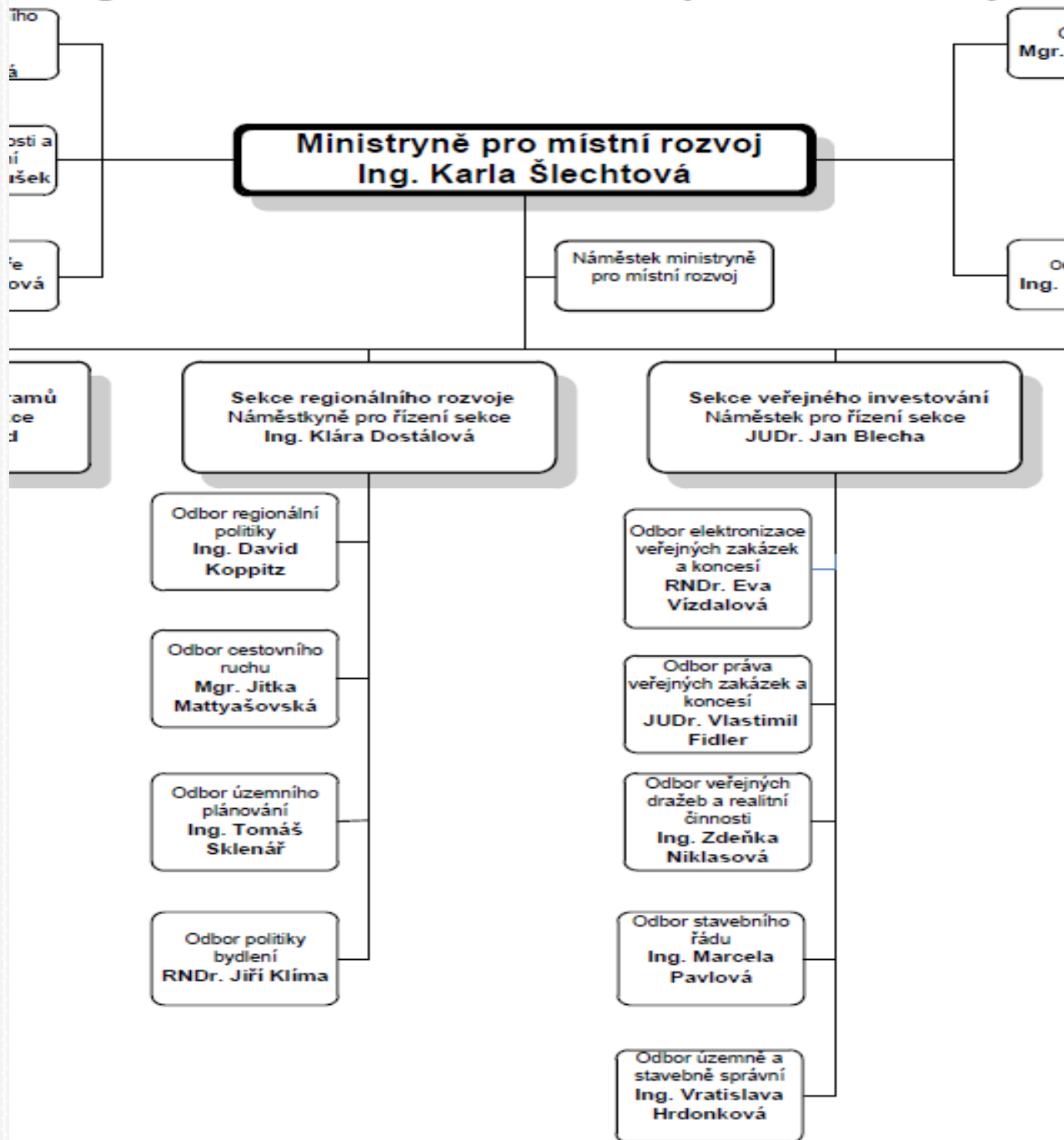

**ŘÍZENÍ  
REGIONÁLNÍ  
POLITIKY A  
ÚZEMNÍHO  
PLÁNOVÁNÍ  
JE SOUSTŘEDĚNO  
DO JEDNÉ SEKCE  
MMR**



# URBANISTICKÝ PROJEKT ROKU 2015

HLAVNÍ  
MEDIÁLNÍ  
PARTNER

VYPISOVATELÉ

**ASB** ■ ARCHITECTURA  
■ STAVBYMÍSTNÍ  
■ STANBY



MINISTERSTVO  
PRO MÍSTNÍ  
ROZVOJ ČR

auúp























STAVBA  
ROKU 2015

# Obytné soubory





# URBANISTICKÝ PROJEKT ROKU 2015

NOMINACE NA TITUL  
URBANISTICKÝ PROJEKT ROKU 2015

## NÁVRH - FUNKČNÍ VYUŽITÍ ÚZEMÍ



- BUDOVA
- BÝDLNÉ S OKOLÍM OBÝTNÍHO DOMU
- BÝDLNÉ S ČÁSTIČNĚ SLUŽBAM A S OKOLÍM OBÝTNÍHO DOMU
- OBČANSKÁ VYBAVENOST, SLUŽBY
- OBČANSKÁ VYBAVENOST (ŠKOLSTVÍ)
- TEMPORÁLNÍ OBČANSKÁ VYBAVENOST
- TECHNICKÁ INFRASTRUKTURA
- VĚRNĚNÁ ZELIŠ A PROSTRANSTVÍ
- POLOVĚRNĚNÁ ZELIŠ A PROSTRANSTVÍ
- OCHRANNÁ ZELIŠ POČÍM EDUKAČNÍ
- VODNĚ PLOCHY / SHRNÁVAČOVĚNĚ SRAŽKOVÝCH VOD
- DOPRAVNĚ PLOCHY
- DOPRAVNĚ PLOCHY ZVLÁŠTNĚHO ÚČELU
- SPORTOVISŤE
- HŘIŠŤE PRO NEJMENŠÍ
- DEŤSKÉ HŘIŠŤE
- PARK, PÁRKOVE UPRÁVNĚNÉ PLOCHY
- ODSTAVNÁ STÁNĚ
- PARKOVACÍ STÁNĚ

## NÁVRH - URBANISTICKÝ DESIGN



- BUDOVA / TVAR STŘECHY
- POČET NÁDĚ POSLAD / BYTŮ
- STROMY / KŘE / DŘEVINY
- ZELIŠA ZREVNĚNĚ PLOCHY
- ZELIŠA ČÁSTIČNĚ ZREVNĚNĚ
- JINĚ EDKMA, CHODNÍKY, NĚ
- ČÁSTIČNĚ ZREVNĚNĚ PLOCHY
- ODSTAVNÁ A PARKOVACÍ STÁNĚ
- KROSTRANSTVÍ A PLOCHY ZREVNĚNĚ VĚRNĚNĚ CHARAKTERU / FA
- KROSTRANSTVÍ A PLOCHY ZREVNĚNĚ POLOVĚRNĚNĚ CHARAKTERU
- KROSTRANSTVÍ A PLOCHY ZREVNĚNĚ POLOSOUBROBNĚ CHARAKTERU
- PLOCHY ODVODU SRAŽKOVÝCH VOD
- VSTĚVNICE
- OPLOČNĚ
- HRAZDĚ OKOLÍ OBÝTNÍHO DOMU
- VÝŠKOVÁ DOMINANTA

ROK 2001  
VÝŘEZ Z CELKOVĚ KONA

## Regenerace sídliště Ostrava-Fifejdy I – sídliště kde to žije... v Ostravě Mariánských Horách

**AUTOR**

Eva Seitzová

**ZADAVATEL DOKUMENTACE**

Statutární město Ostrava

**ODPOVĚDNÁ OBEC**

Statutární město Ostrava

**PŘIHLAŠOVATEL**

Statutární město Ostrava

**STUPEŇ DOKUMENTACE**

Vydané územní rozhodnutí

**ROZLOHA REŠENÉHO ÚZEMÍ**

20,56 ha



ETAPIZACE REGENERACE 2001-2014

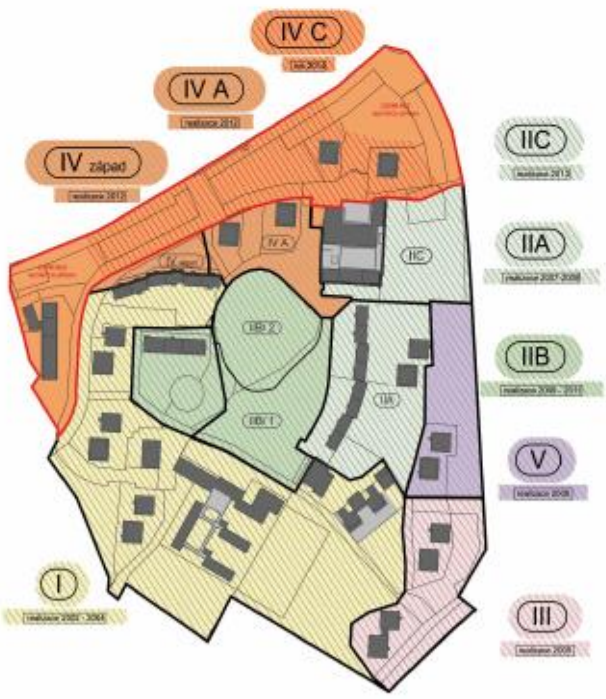

ROK 2001 M 1:2000  
VÝŘEZ Z CELKOVÉ KONCEPCE







# URBANISTICKÝ PROJEKT ROKU 2015

NOMINACE NA TITUL  
URBANISTICKÝ PROJEKT ROKU 2015



## Územní studie Pod Cvrčkovem v Prachaticích

<b>AUTOR</b>	Tomáš Beneš, Václav Zóna
<b>ZADAVATEL DOKUMENTACE</b>	Město Prachatic
<b>ODPOVĚDNÁ OBEC</b>	Město Prachatic
<b>PŘIHLAŠOVATEL</b>	Tomáš Beneš
<b>STUPEŇ DOKUMENTACE</b>	Ukončený návrh předaný zadavateli
<b>ROZLOHA ŘEŠENÉHO ÚZEMÍ</b>	19,2 ha



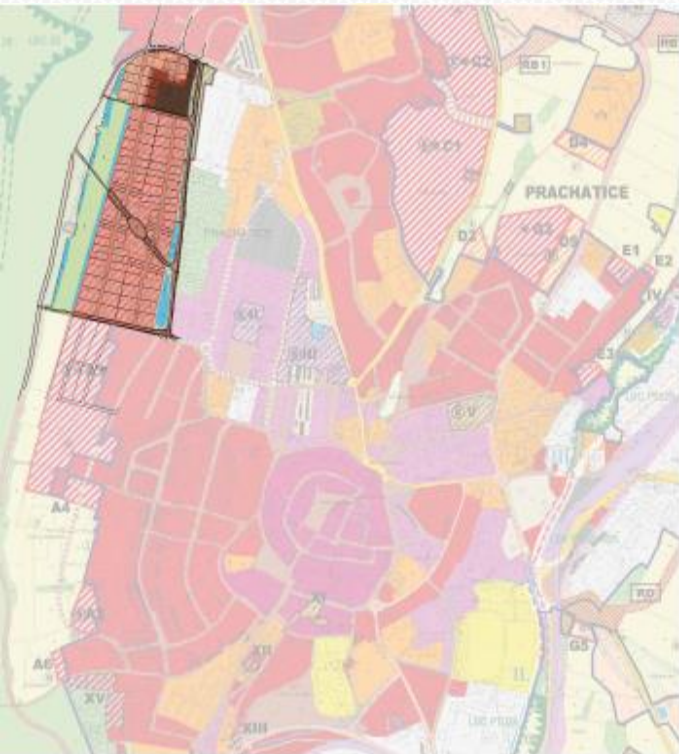



# URBANISTICKÝ PROJEKT ROKU 2014

NOMINACE NA TITUL URBANISTICKÝ PROJEKT ROKU 2014 | CENA NADACE PRO ROZVOJ ARCHITEKTURY A STAVITELSTVÍ



## Smíchov City

**Lokalita:** Praha  
**Zadavatel dokumentace:** Smíchov Station Development, a.s.  
**Autor:** A69 - architekti, s.r.o., Boris Redčenkov, Prokop Tomášek, Jaroslav Wertig, Erik Hocke  
**Projektant – zpracovatel dokumentace:** A69 - architekti, s.r.o.  
**Vedoucí projektant:** Boris Redčenkov  
**Odpovědná obec:** Hlavní město Praha  
**Příhlašovatel:** Sekyra Group, a.s.

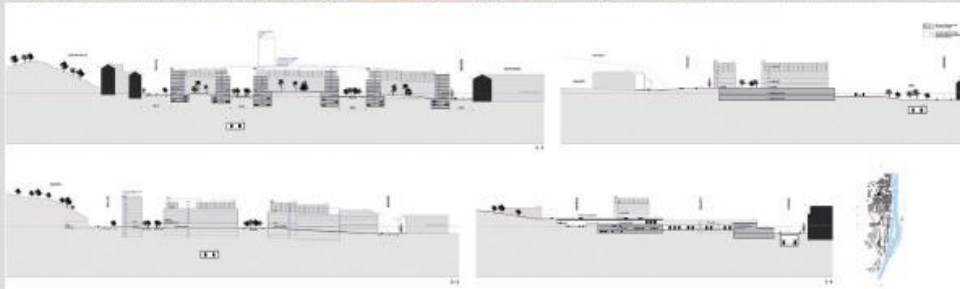



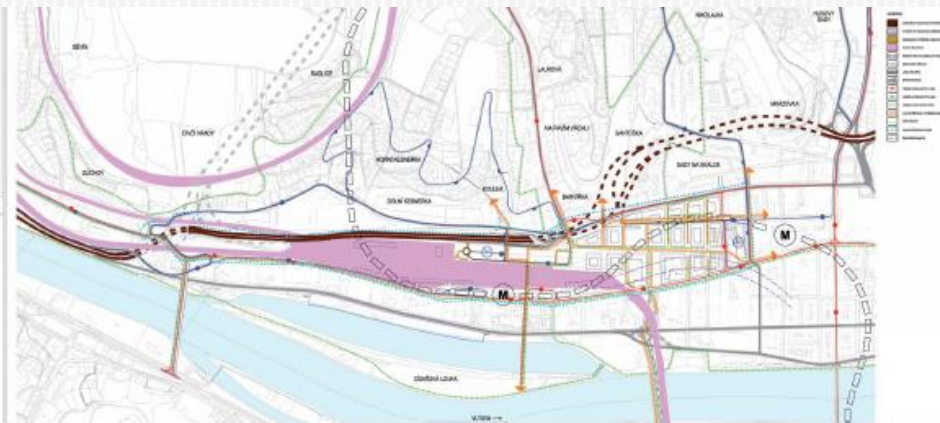

## Náhled 3d modelu

### Řešené území

soubor pro vložení do širšího modelu Prahy  
3d\_model - A69 navrh.dwg

### Výřez z ÚRM modelu Prahy

soubor pro představu osazení, tzn. včetně stávající zástavby  
3d\_model - A69 navrh + vyřez stavajici.dwg

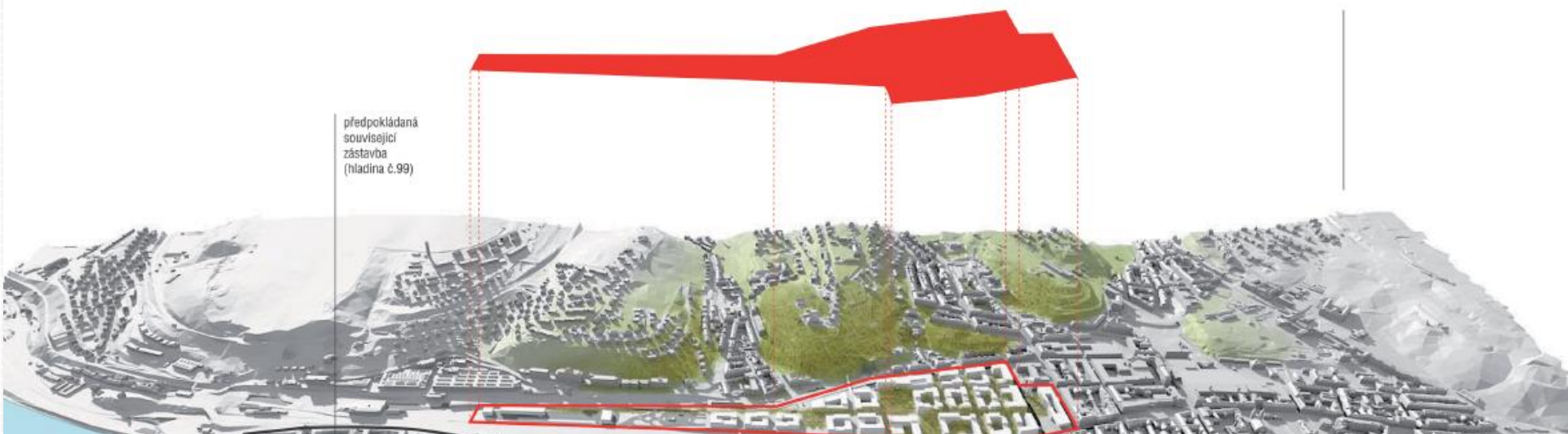





# STAVBA ROKU 2015

NOMINACE NA TITUL  
STAVBA ROKU 2015



## Obytný soubor Kajetánka v Praze

<b>AUTOR</b>	Milan Veselý
<b>PROJEKTANT</b>	LOXIA a. s.
<b>INVESTOR</b>	Avestus Capital partners, Lapid Capital Venture
<b>DODAVATEL</b>	Sdružení firem Kajetánka
<b>PŘIHLAŠOVATEL</b>	Metrostav a. s.
<b>DOBA VÝSTAVBY</b>	3/2010-11/2014



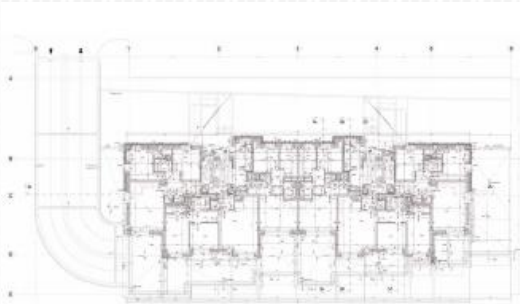

PŮDORIS 1 NP - DŮM C.1

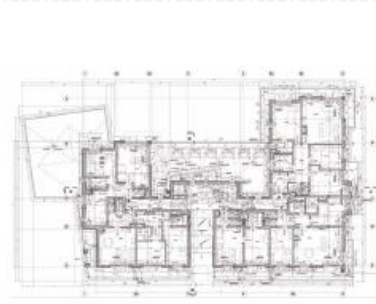

PŮDORIS 1 NP - DŮM C.4



ŘEZA A - DŮM C.1

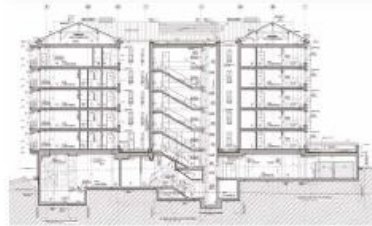

ŘEZA A - DŮM C.4







STAVBA  
ROKU 2015



**Vybavenost  
obce**



Stavba roku 2013



Lída Resort – Aparthotel Lída v Krásné Lípě  
Patrik Hoffman; Relief Projects, s.r.o.; Toonan s.r.o.

# STAVBA ROKU 2014

NOMINACE NA TITUL STAVBA ROKU 2014

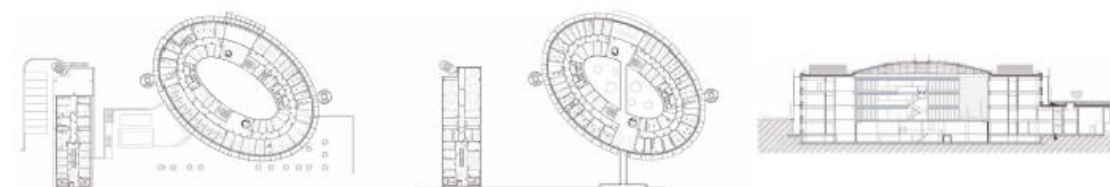

## CEITEC – Středoevropský technologický institut

**Lokalita:** Brno  
**Autor:** A PLUS a.s., Karel Tuza, Petr Uhlir, Jiří Babánek, Jaromír Černý, Jiří Ducháček, Marek Focher, Petr Ondráček, Klára Steinhauserová, Jitka Nováková  
**Projektant:** Jaromír Černý, Karel Tuza, Petr Uhlir  
**Investor:** Masarykova univerzita  
**Dodavatel:** KONSIT a.s.  
**Stavbyvedoucí:** Petr Sklenář  
**Přihlašovatel:** A PLUS a.s.



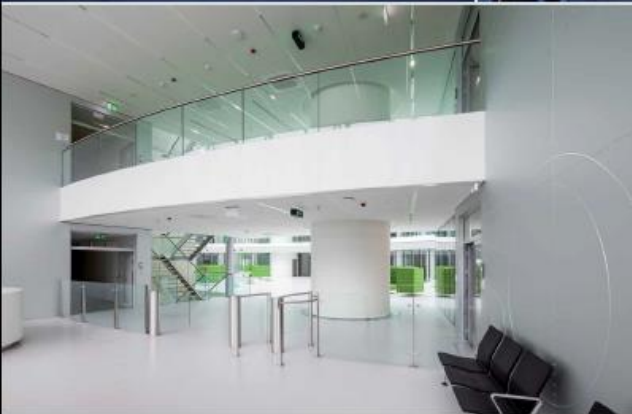



# STAVBA ROKU 2014

NOMINACE NA TITUL STAVBA ROKU 2014 | CENA STÁTNÍHO FONDU DOPRAVNÍ INFRASTRUKTURY



PYLON



## Cyklistická stezka přes Labe

**Lokalita:** Čelákovice  
**Autor:** Milan Kalný, Jan Komanec, Václav Kvasnička, Petr Keil  
**Projektant:** PONTEX, s.r.o., Jan Komanec  
**Investor:** Město Čelákovice  
**Dodavatel:** Metrostav, a.s.  
**Stavbyvedoucí:** Petr Koukolík, divize 5 Metrostav, a.s.  
**Příhlašovatel:** Město Čelákovice





PYLON

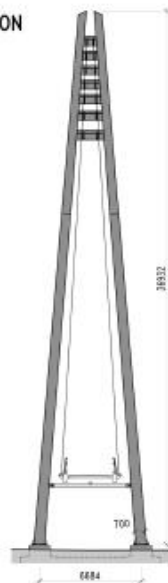

## Cyklistická stezka přes Labe

**Lokalita:** Čelákovice  
**Autor:** Milan Kalný, Jan Komanec, Václav Kvasnička, Petr Keil  
**Projektant:** PONTEX, s.r.o., Jan Komanec  
**Investor:** Město Čelákovice  
**Dodavatel:** Metrostav, a.s.  
**Stavbyvedoucí:** Petr Koukolík, divize 5 Metrostav, a.s.  
**Příhlašovatel:** Město Čelákovice

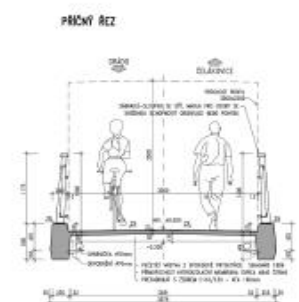
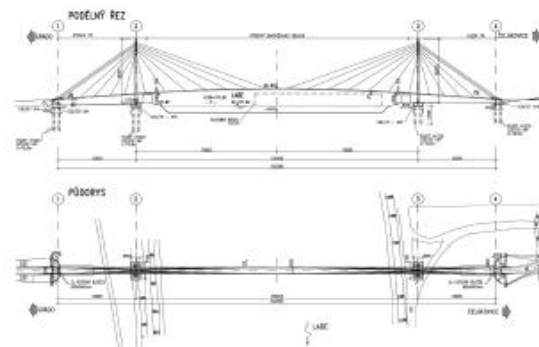



# STAVBA ROKU 2014

NOMINACE NA TITUL STAVBA ROKU 2014





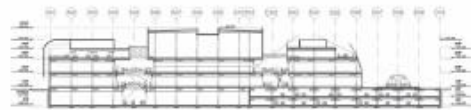
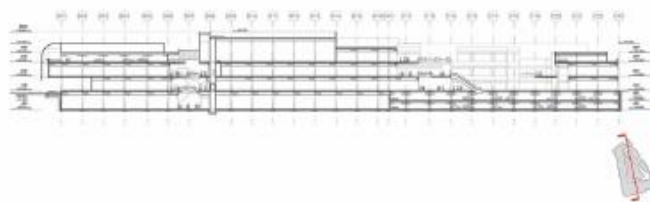
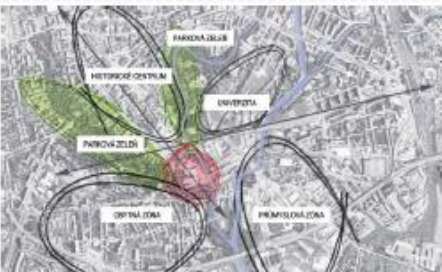

## Obchodní centrum Šantovka

**Lokalita:** Olomouc  
**Autor:** Atelier 8000, s.r.o., Rober Bishop, BENOY  
**Projektant:** Martin Krupauer  
**Investor:** Galerie Santovka, s.r.o., Dandreet, a.s., SMC Development, a.s.  
**Dodavatel:** Metrostav, a.s.  
**Stavbyvedoucí:** Jan Šlajs  
**Přihlašovatel:** Metrostav, a.s.





# STAVBA ROKU 2014

XXXXXXX



## Rekonstrukce Vršovického záměčku

**Lokalita:** Praha  
**Autor:** Masák&Partner s.c.o., Jakub Masák  
**Projektant:** Jakub Masák  
**Investor:** Úřad městské části Praha 10  
**Dodavatel:** Sdružení Vršovický záměček, Syner s.r.o., OML ZS a.s.  
**Stavbyvedoucí:** Robert Mitro  
**Příhlašovatel:** Městská část Praha 10



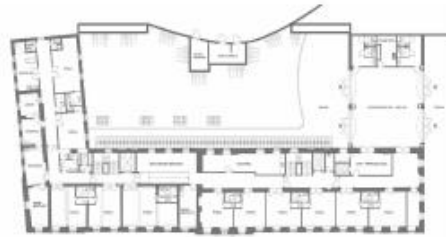



# STAVBA ROKU 2014

CENA STÁTNÍHO FONDU ROZVOJE BYDLENÍ



## Dům pro seniory

**Lokalita:** Vranovice  
**Autor:** Moravia Building s.r.o., Leona Tupá, Jaroslav Muller  
**Projektant:** Jaroslav Muller  
**Investor:** Obec Vranovice  
**Dodavatel:** VASSTAV, s.r.o.  
**Stavbyvedoucí:** Petr Vašíček  
**Přihlašovatel:** Obec Vranovice





Rok 2008.





STAVBA  
ROKU 2015

TITUL



## Dostavba základní školy v Dobřichovicích

<b>AUTOR</b>	Šafer Hájek architekti s.r.o. – Oldřich Hájek, Jaroslav Šafer, Jakub Koníř, Olga Kostřížová, Pavel Lesenský, Laco Fecsu, Radek Toman
<b>PROJEKTANT</b>	AED project a. s.
<b>INVESTOR</b>	Město Dobřichovice
<b>DODAVATEL</b>	Subterra a. s.
<b>PŘIHLAŠOVATEL</b>	Šafer Hájek architekti s.r.o.
<b>DOBA VÝSTAVBY</b>	04/2013–09/2014



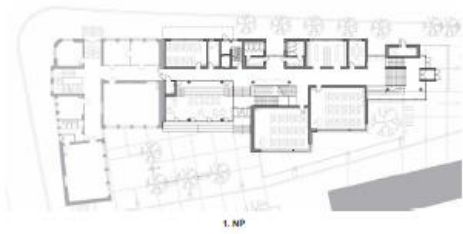

1. NP



2. NP



RĚZ PODÉLNÝ







# STAVBA ROKU 2015

CENA STÁTNIHO FONDU  
ŽIVOTNÍHO PROSTŘEDÍ  
A CENTRA PASIVNÍHO DOMU



## Základní umělecká škola Karla Malicha v Holicích



<b>AUTOR</b>	Dalibor Borák, Helena Boráková
<b>PROJEKTANT</b>	DOBRY DŮM s.r.o.
<b>INVESTOR</b>	Město Holice
<b>DODAVATEL</b>	BW – Stavitelství, s. r. o.
<b>STAVBYVEDOUČÍ</b>	J. Friml
<b>PŘIHLAŠOVATEL</b>	BW – Stavitelství, s. r. o.
<b>DOBA VÝSTAVBY</b>	03/2013–08/2014



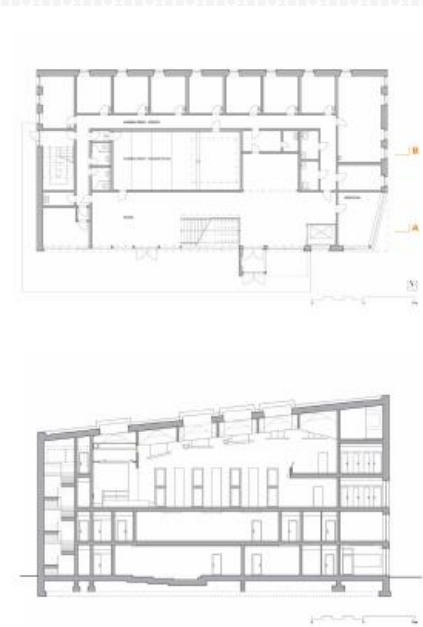





STAVBA  
ROKU 2015

Náměstí,  
ulice,  
pěší trasa  
**VEŘEJNÝ PROSTOR**





# URBANISTICKÝ PROJEKT ROKU 2015

## OSTATNÍ PŘIHLÁŠENÉ PROJEKTY



## Dopravně urbanistické řešení lokality Na Valech v Jaroměř

**AUTOR**

Antonín Novák, Lenka Kolarčíková, Klára Stachová, Miroslav Kučera,  
Jan Maurer, Zdeněk Zbirovský

**ZADAVATEL DOKUMENTACE**

Město Jaroměř

**ODPOVĚDNÁ OBEC**

Město Jaroměř

**PŘIHLAŠOVATEL**

Město Jaroměř

**STUPEŇ DOKUMENTACE**

Ukončený návrh předaný z zadavatelí

**ROZLOHA ŘEŠENÉHO ÚZEMÍ**

14 400 m<sup>2</sup>







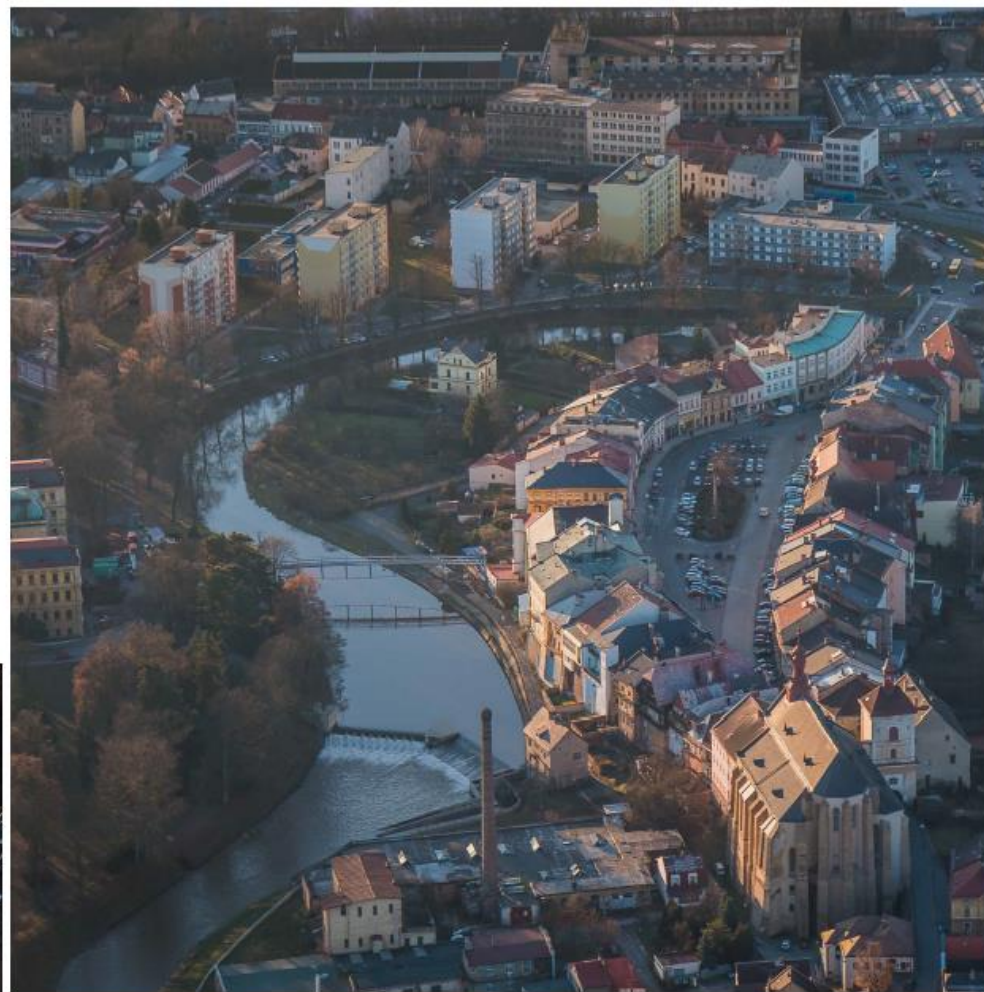
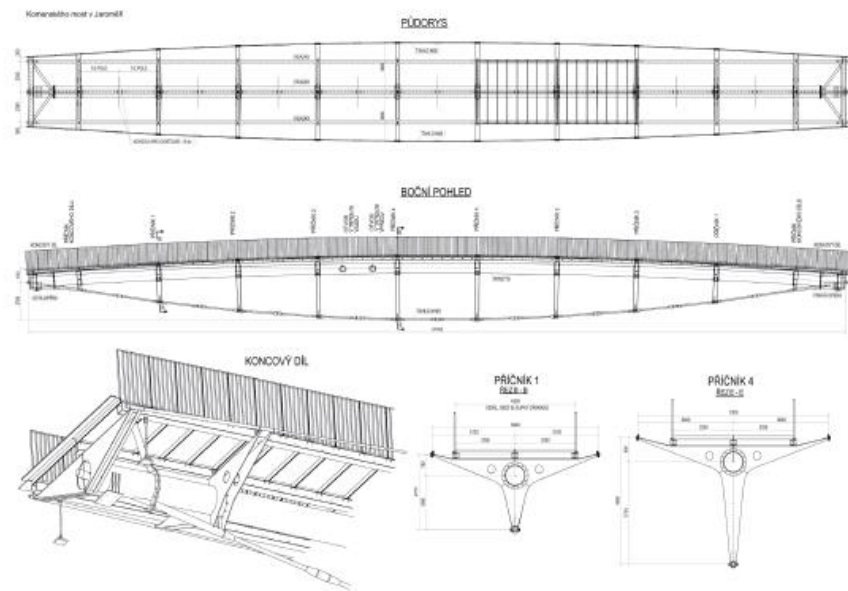





Koperská most v Jaroměři

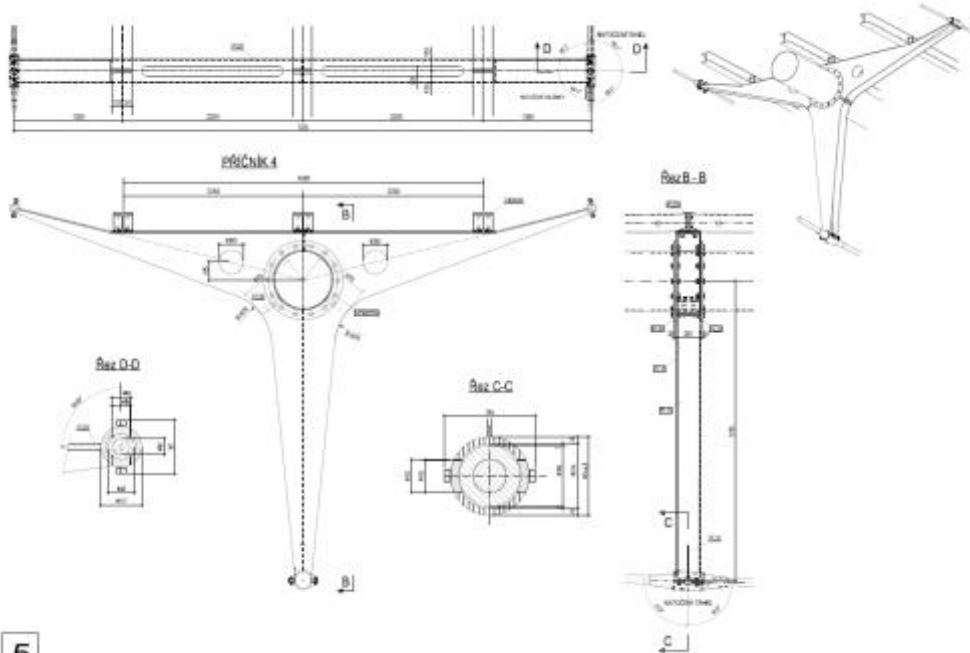



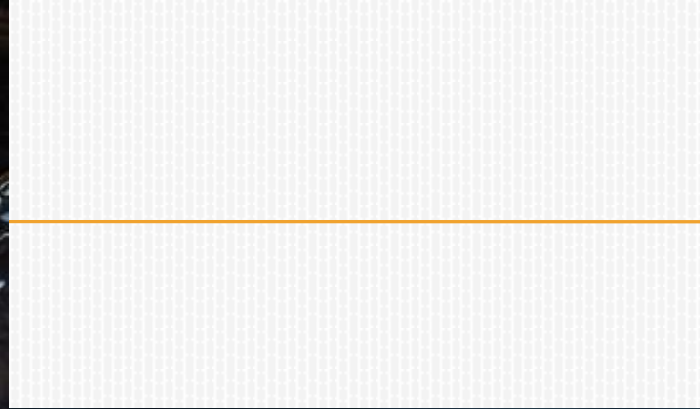





STAVBA  
ROKU 2015

TITUL

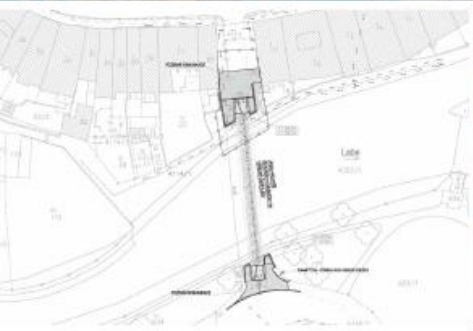
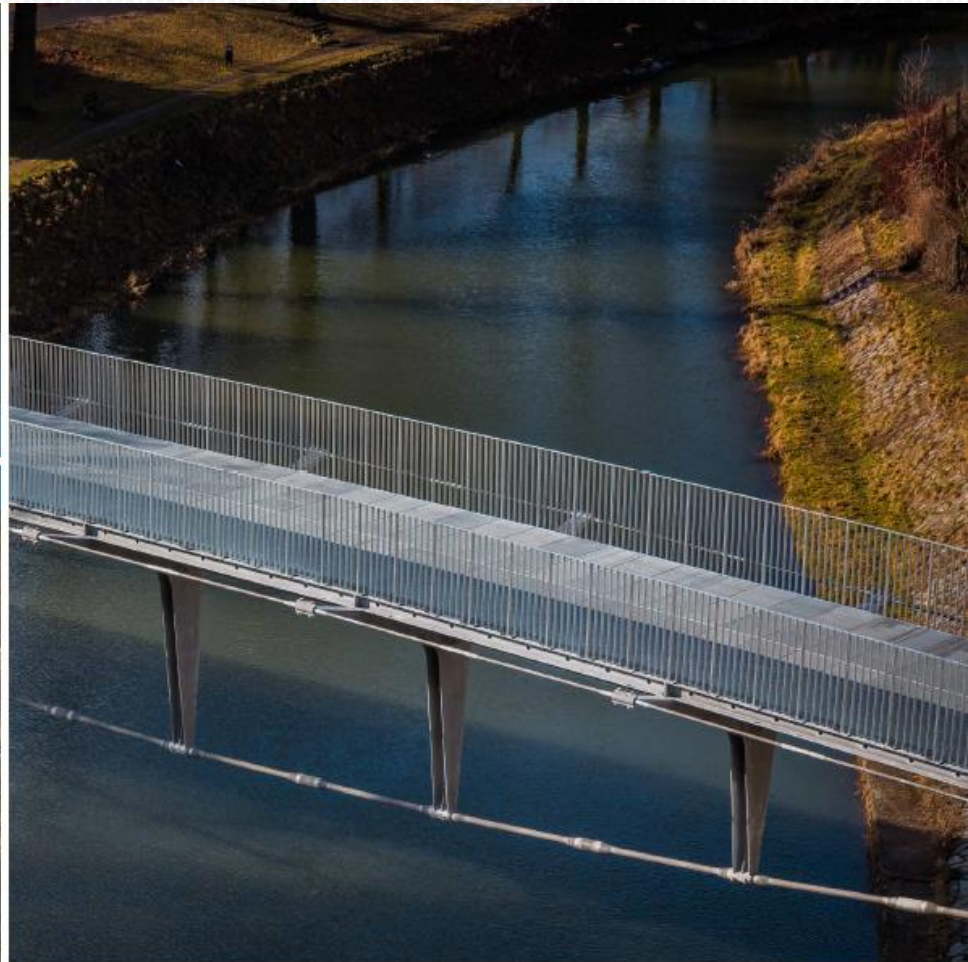

## Komenského most v Jaroměři

<b>AUTOR</b>	Mirko Baum, David Baroš, Vladimír Janata
<b>PROJEKTANT</b>	Excon, a.s.
<b>INVESTOR</b>	Město Jaroměř
<b>DODAVATEL</b>	Společnost Jaroměř
<b>STAVBYVEDOUČÍ</b>	Zdeněk Roušar
<b>PŘIHLAŠOVATEL</b>	Město Jaroměř
<b>DOBA VÝSTAVBY</b>	08/2014-02/2015





# Rekonstrukce Masarykova náměstí ve Velké Bíteši

## AUTOR

Aleš Burian, Gustav Křivinka, Mirka  
Zadražilová, Veronika Mikulíková,  
Pavel Sojka, Libuše Kupková, Zdeněk  
Němeček, Zdeněk Sendler

## PROJEKTANT

Architektonická kancelář Burian - Křivinka

## INVESTOR

Město Velká Bíteš

## DODAVATEL

IMOS Brno, a.s.

## STAVBYVEDOUČÍ

Lukáš Zdoba

## PŘIHLAŠOVATEL

Město Velká Bíteš

## DOBA VÝSTAVBY

26. 8. 2013–15. 10. 2014







STAVBA  
ROKU 2015

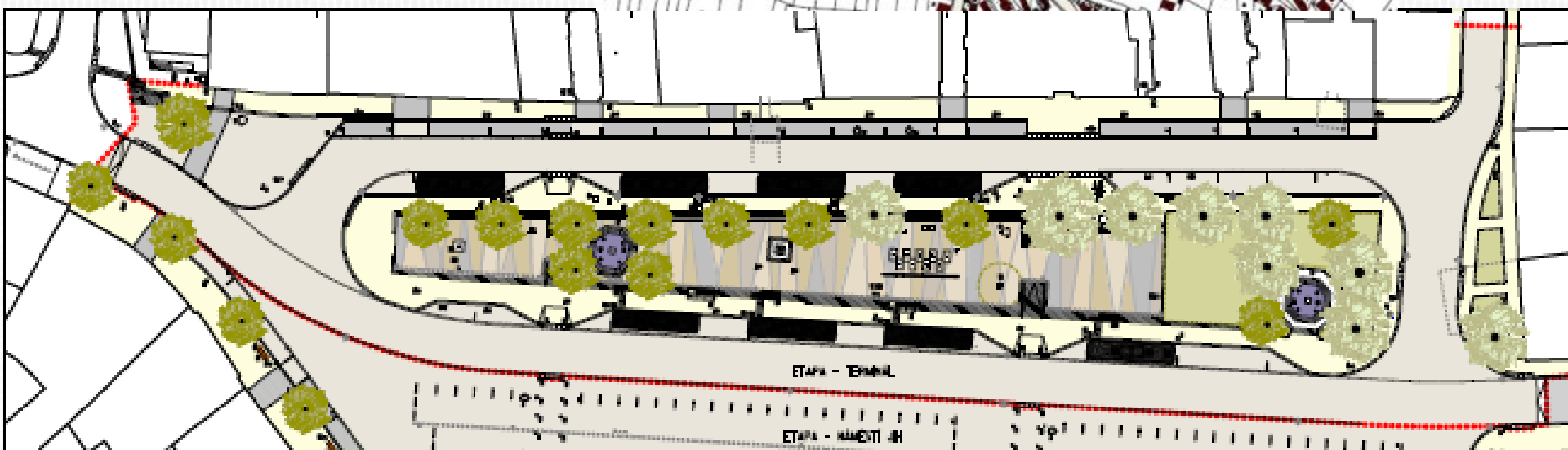





## Rekonstrukce ulice Na Skaličkách ve Mšeně

**AUTOR** Jiří Cobl, Marek Říha, Veronika Veselá  
**PROJEKTANT** Marek Prchal  
**INVESTOR** Město Mšeno  
**DODAVATEL** I. Etapa – H - INTES s. r. o.,  
II. Etapa – SaM silnice a mosty a. s.  
**STAVBYVEDOUČÍ** Karel Malík  
**PŘIHLAŠOVATEL** Město Mšeno  
**DOBA VÝSTAVBY** 2. 5. 2012–4. 11. 2014











STAVBA  
ROKU 2015  
TITUL



## Staroměstské náměstí v Mladé Boleslavi Podzemní komplex v severní části

<b>AUTOR</b>	Michal Hlaváček, Karel Musil, Zdeněk Holec, Ditta Johanovská
<b>INVESTOR</b>	Statutární město Mladá Boleslav
<b>DODAVATEL</b>	Energie - stavební a báňská, a.s.
<b>STAVBYVEDOUČÍ</b>	Martin Pražák
<b>PŘIHLAŠOVATEL</b>	Hlaváček architekti, s. r. o.
<b>DOBA VÝSTAVBY</b>	2011-2014



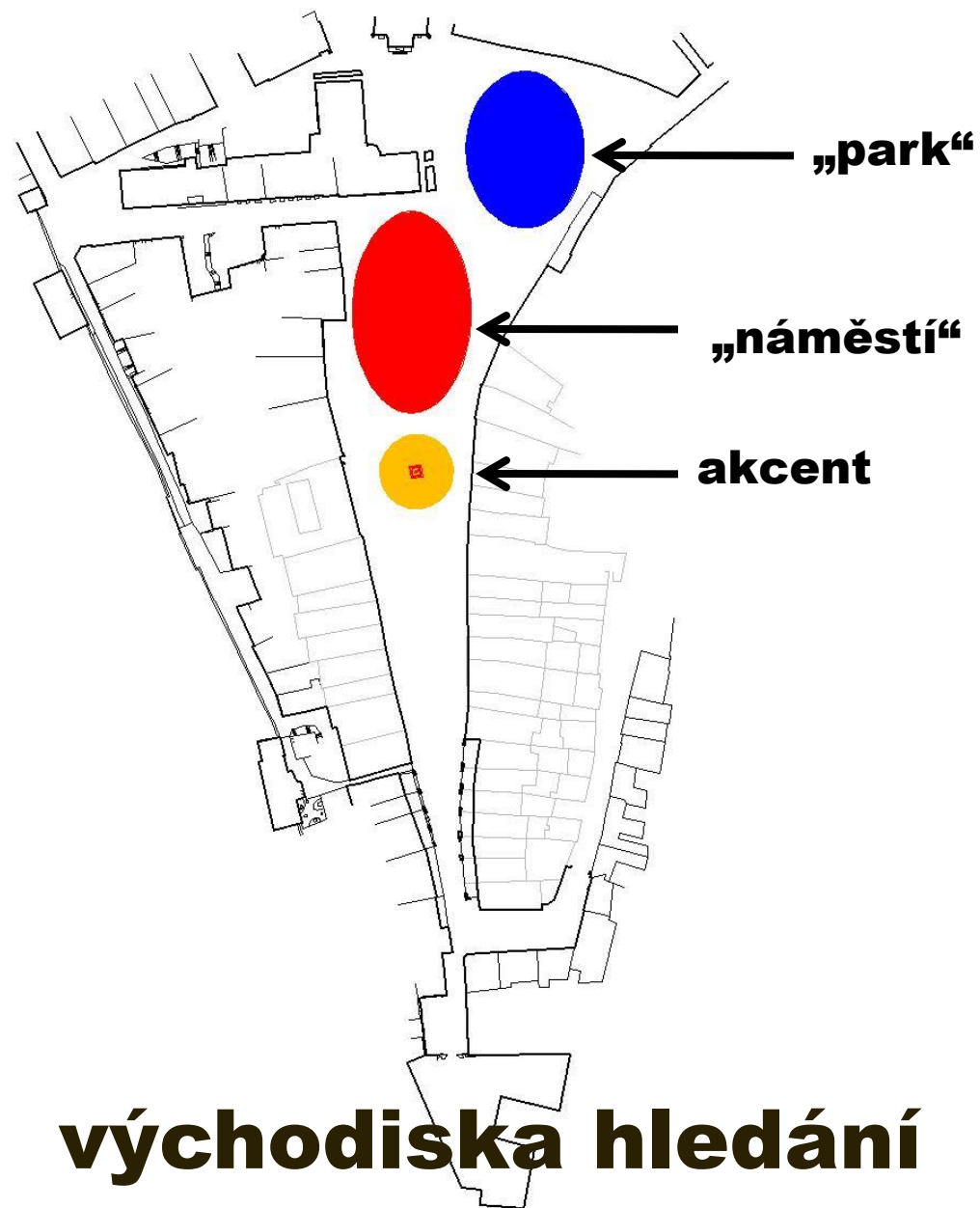

**východiska hledání**





12

Staroměstské náměstí - historické foto















# VODNÍ KASKÁDA



**Soutěž o stavbu roku s ekologickým přínosem, 11. ročník**

**Revitalizace Staroměstského náměstí**  
Mladá Boleslav  
Podklady k soutěži - prezentace

Hlaváček - architekti, s.r.o.  
Vítězné náměstí 2/577  
160 00 Praha 6















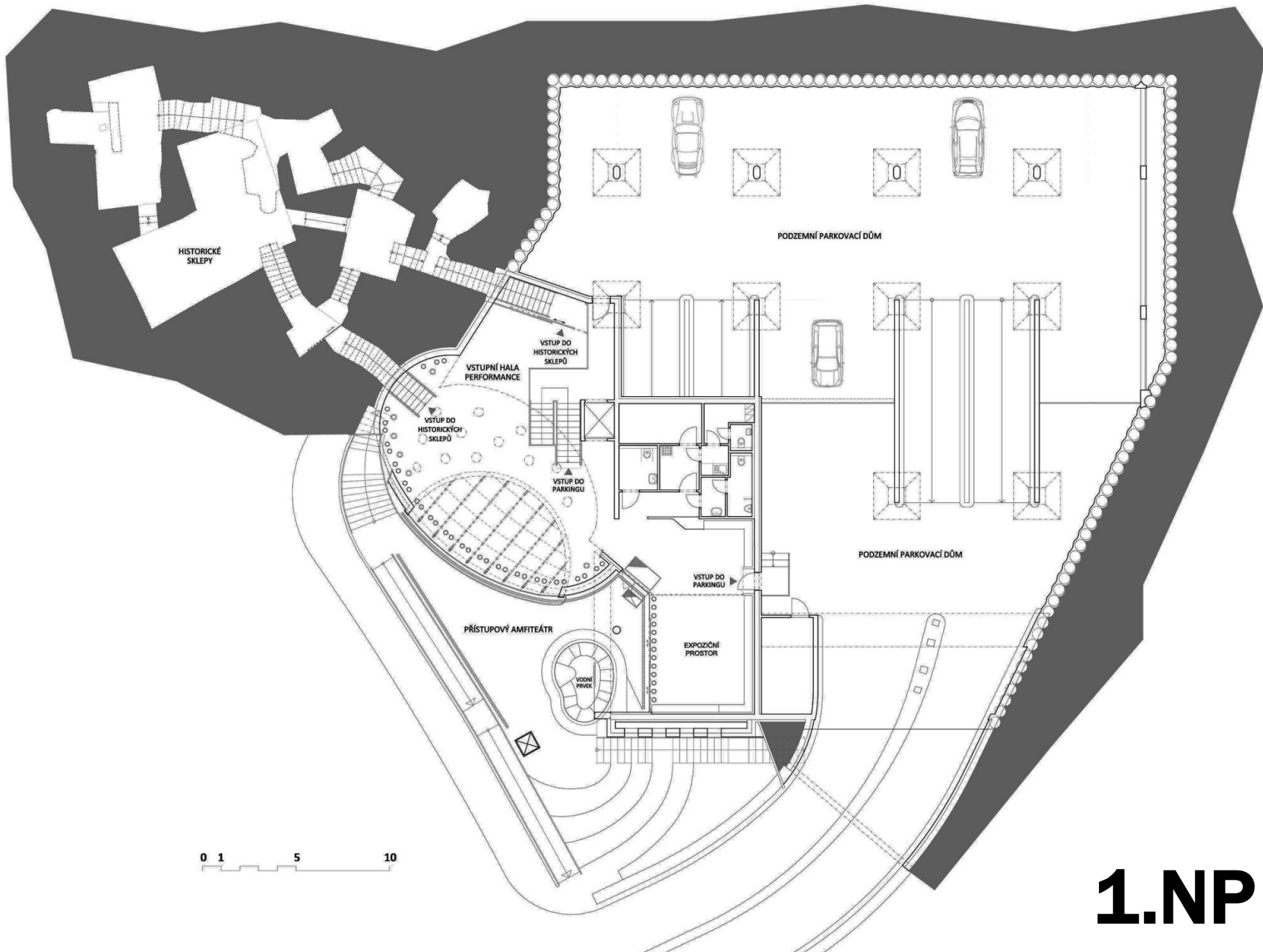

0 1 5 10

**1.NP**



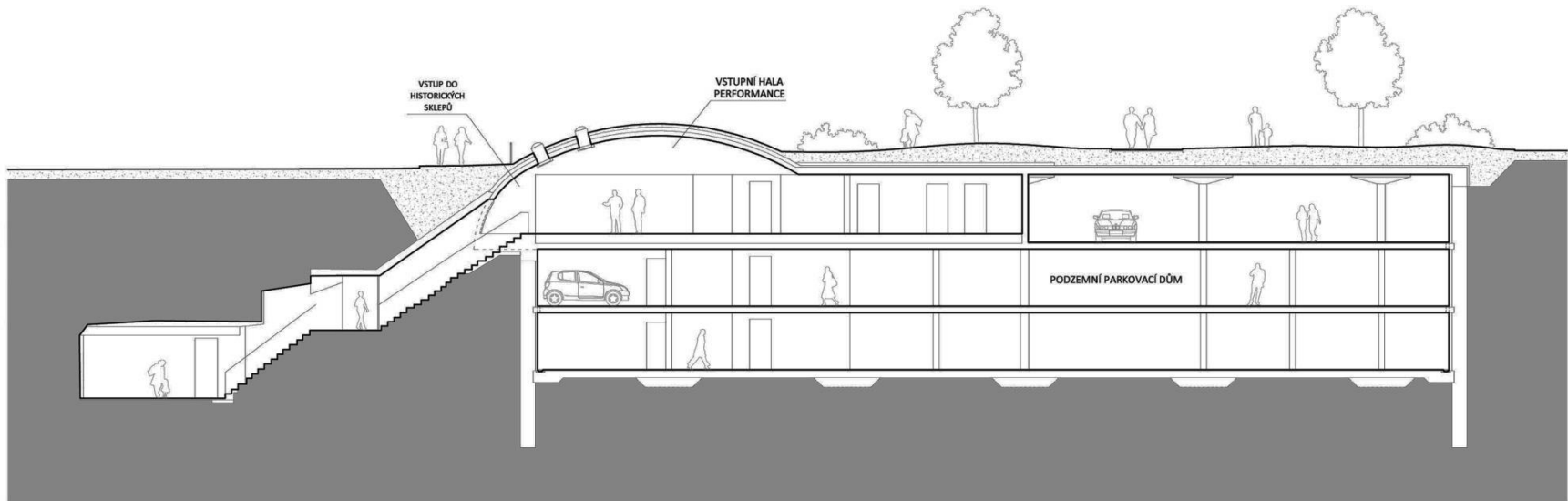

PODÉLNÝ ŘEZ VSTUPNÍ HALOU, HISTORICKÝMI SKLEPY A PARKINGEM

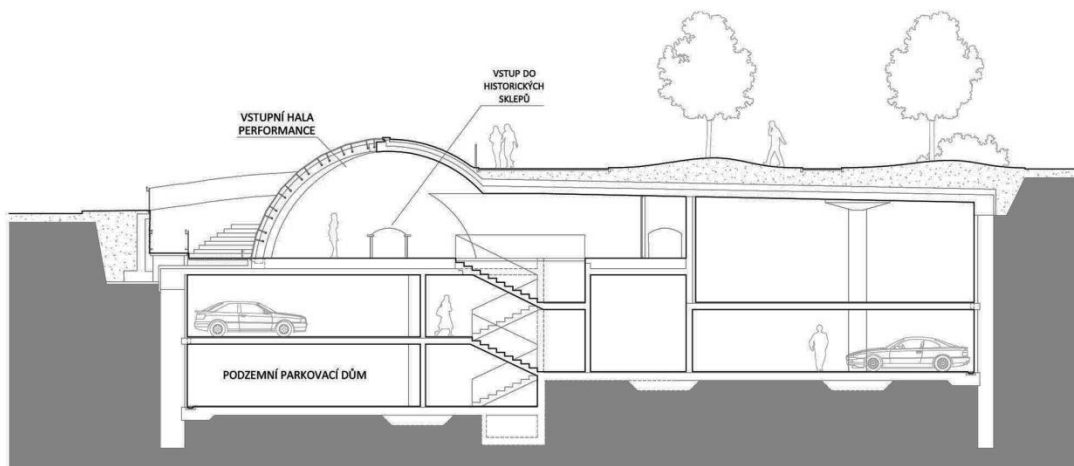

PŘÍČNÝ ŘEZ VSTUPNÍ HALOU A PARKINGEM

0 1 5 10

řezy





VODNÍ KASKÁDA - JIZERA

KOVOVÉ PLASTIKY

9. KVĚTNA

HERNÍ PRVKY

KOPULE

VODOPÁD

AMFITEÁTR

PODIUM

KATEŘINY MILITKÉ

ŽELEZNÁ

VJEZD DO GARÁŽI













# PARK VOLNOČASOVÝCH AKTIVIT









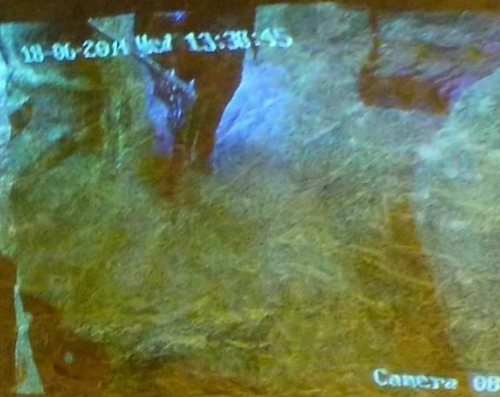

NO LINK

NO LINK

NO LINK



NO LINK







# STAVBA ROKU 2015

CENA MINISTERSTVA PRO MÍSTNÍ ROZVOJ  
A ASOCIACE PRO URBANISMUS A ÚZEMNÍ  
PLÁNOVÁNÍ ZA VEŘEJNÝ PROSTOR



## Lössnerovo náměstí v Kadani

<b>AUTOR</b>	Petr Uhlík, Štěpán Špoula, Přemysl Jurák
<b>INVESTOR</b>	Město Kadaň
<b>DODAVATEL</b>	FRK_ZEMPA
<b>STAVBYVEDOUČÍ</b>	Viktor Weilguny
<b>PŘIHLAŠOVATEL</b>	Město Kadaň
<b>DOBA VÝSTAVBY</b>	3. 3. 2014–24. 4. 2015





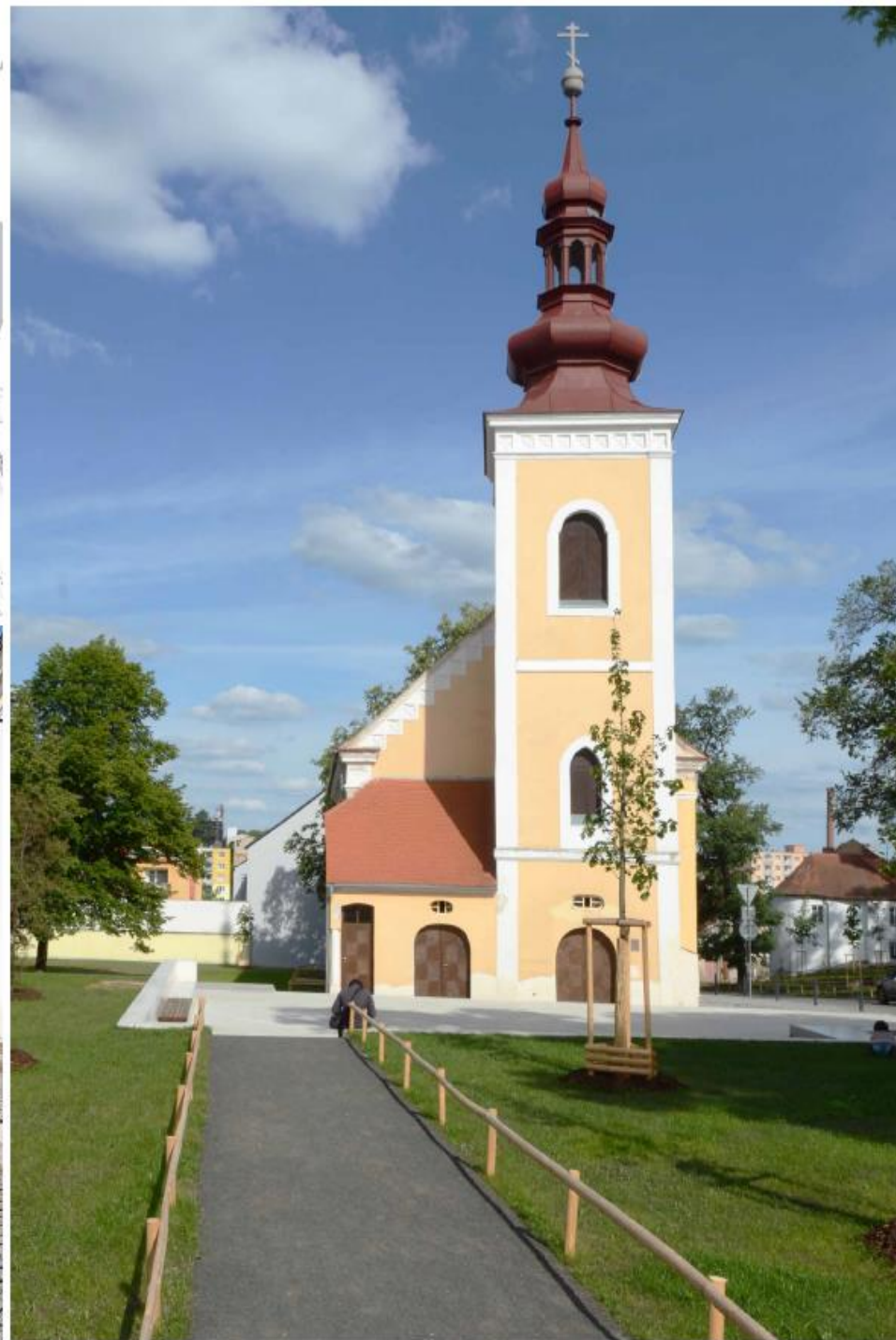





# STAVBA ROKU 2015







## Löschnerovo náměstí v Kadani

**AUTOR**

Petr Uhlík, Štěpán Špoula, Přemysl Jurák

**INVESTOR**

Město Kadaň

**DODAVATEL**

FRK\_ZEMPRA

**STAVBYVEDOUČÍ**

Viktor Weilguny

**PŘIHLAŠOVATEL**

Město Kadaň

**DOBA VÝSTAVBY**

3. 3. 2014–24. 4. 2015





STAVBA  
ROKU 2015

# Konverze průmyslových území a brownfields



Stavba roku 2013



SC Breda & Weinstein v Opavě  
Šafr Hájek arch.; VČES a.s.; Mint Investments, s.r.o.





Ostrava, Dolní Vítkovice, Multifunkční aula Gong  
Josef Pleskot; Gemo Olomouc; Zájmové sdružení





**„MULTIFUNKČNÍ AVLA GONG – REKONVERZE PLYNOJEMU V MKP DOLNÍ  
VITKOVCE“**

Autob: Josef Píchal  
Dodavatel: SZMO-OBOMIX, spol. s r.o., Babiččina ul.,  
Inženýr: Drahomír VITKOVCE, zapsaný inženýrský ústav  
Vedoucí projektant: Josef Píchal  
Stavkyvedoucí: Stanislav ŠTĚPÁK, GEMO BUDOVY, spol. s r.o.  
Příloha: VITKOVCE, a.s.









# STAVBA ROKU 2014

NOMINACE NA TITUL STAVBA ROKU 2014 | CENA POROTY



## Svět techniky Science and Technology Centrum

**Lokalita:** Ostrava Vitkovice  
**Autor:** Josef Pleskot  
**Projektant:** Josef Pleskot  
**Investor:** Dolní oblast VÍTKOVICE, zájmové sdružení právnických osob  
**Dodavatel:** Sdružení pro výstavbu budovy Světa techniky v Dolní oblasti Vitkovice  
**Stavbyvedoucí:** Bronislav Lunga, Subterra, a.s.  
**Příhlašovatel:** VÍTKOVICE, a.s.



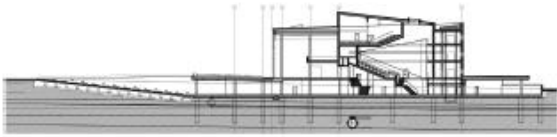

001/01

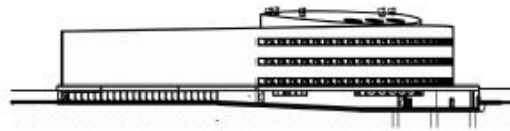

001/02

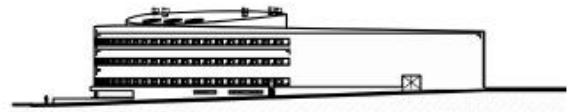

001/03

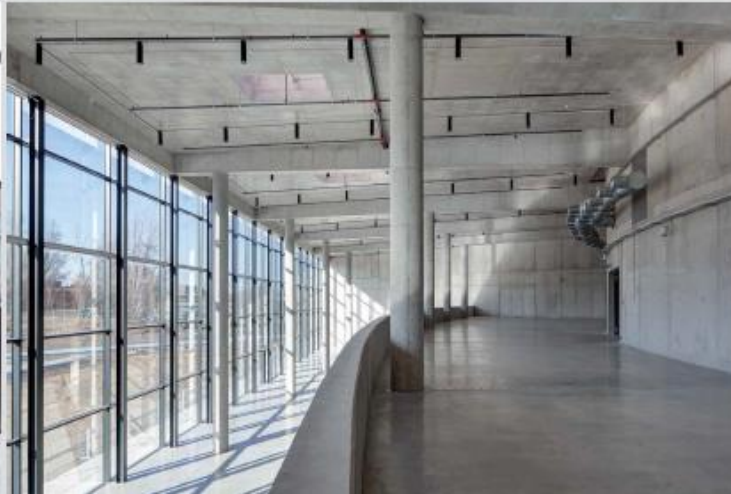
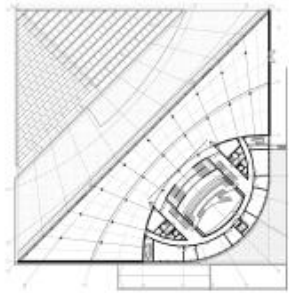
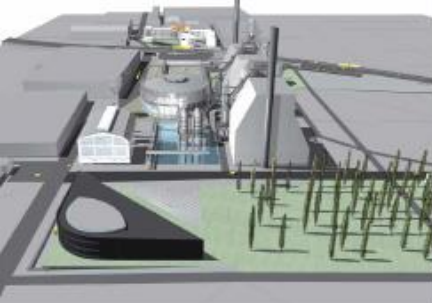
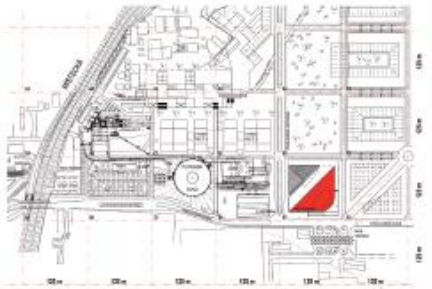





# STAVBA ROKU 2015

NOMINACE NA TITUL  
STAVBA ROKU 2015



## Trojhalí Karolina v Ostravě

<b>AUTOR</b>	Josef Pleskot, Jiří Trčka, Michaela Košařová
<b>INVESTOR</b>	TROJHALÍ KAROLINA
<b>DODAVATEL</b>	GEMO Olomouc, spol. s r. o.
<b>STAVBYVEDOUČÍ</b>	Ondřej Foukal
<b>PŘIHLAŠOVATEL</b>	TROJHALÍ KAROLINA
<b>DOBA VÝSTAVBY</b>	08/2012–06/2014

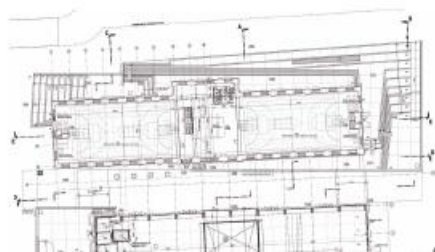



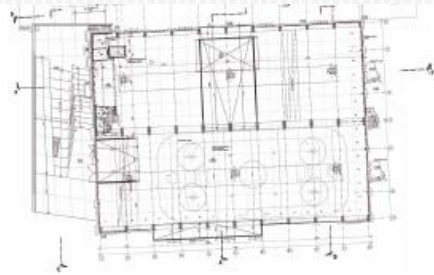

PÖÖRIS PRÄZISE

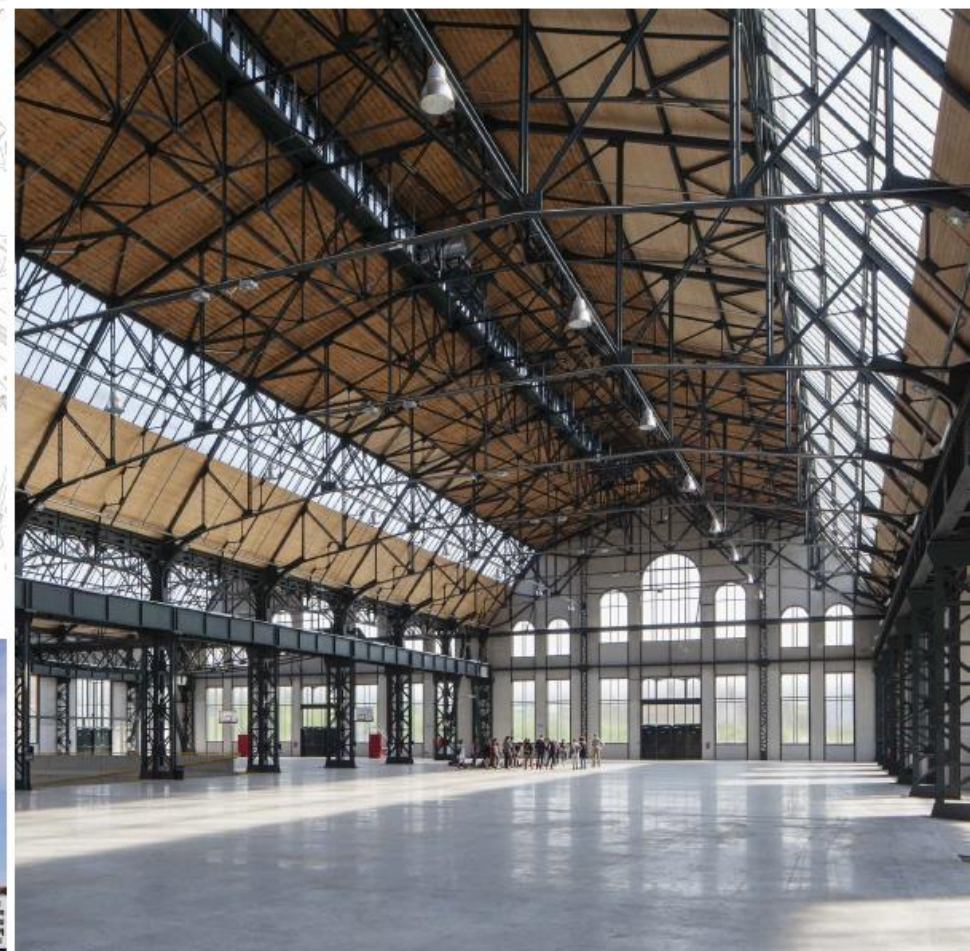
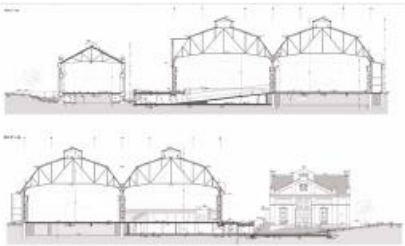
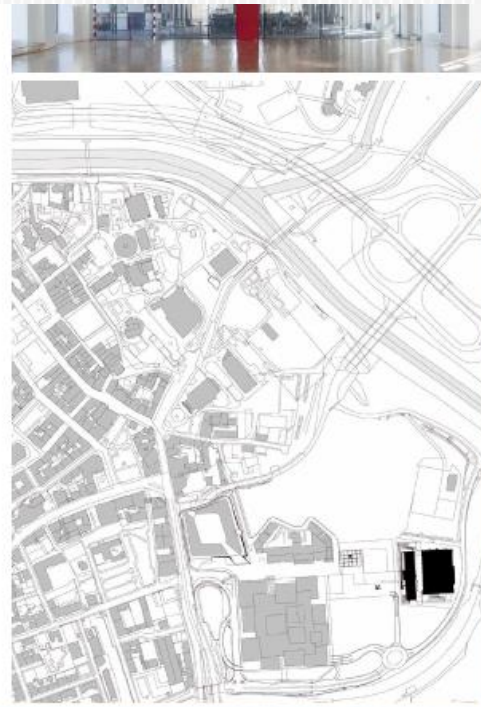





STAVBA  
ROKU 2015

TITUL



## Bolt Tower – nástavba vysoké pece č. 1 v Ostravě Vítkovicích

PROJEKTANTA: TMA-114

PROJEKTANTA: TMA-114

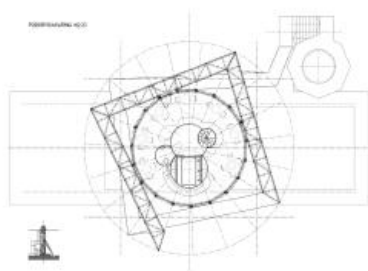
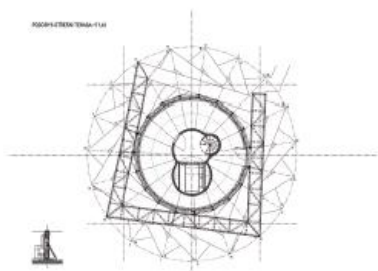

**AUTOR**

Josef Pleskot

**PROJEKTANT**

AP Atelier

**INVESTOR**

Dolní oblast Vítkovice, zájmové sdružení právnických osob

**DODAVATEL**

ING STEEL, spol. s r. o.

**STAVBYVEDOUČÍ**

Pavel Walder

**PŘIHLAŠOVATEL**

Dolní oblast Vítkovice, zájmové sdružení právnických osob

**DOBA VÝSTAVBY**

6/2014–04/2015









# STAVBA ROKU 2015 TITUL



## Zpřístupnění a nové využití NKP Hlubina v Ostravě Vítkovicích

<b>AUTOR</b>	Milan Šraml, Jan Malík, A-LT architekti
<b>INVESTOR</b>	Dolní oblast Vítkovice, zájmové sdružení právnických osob
<b>DODAVATEL</b>	STAMONT – Pozemní stavitelství s. r. o.
<b>STAVBYVEDOUČÍ</b>	Milan Matoušek
<b>PŘIHLAŠOVATEL</b>	Dolní oblast Vítkovice, zájmové sdružení právnických osob
<b>DOBA VÝSTAVBY</b>	05/2013–04/2015









STAVBA  
ROKU 2015

- ✘ 23. ročník 2015
- ✘ účast 72 staveb
- ✘ za 43 123,34 mil Kč
- ✘ 1/3 rekonstrukcí a revitalizací





STAVBA  
ROKU 2015

- 35 staveb doložilo energetickou náročnost z toho:
- 6 standard A; 12 B
- 6 staveb doložilo certifikaci budovy
- 8 staveb využilo BIM





STAVBA  
ROKU 2015

## Doporučení ze Stavby roku pro MMR:

- ✘ Uplatňovat veřejný prostor jako rozhodující ukazatel posuzování kvality staveb
- ✘ Rozvinout užití regulačních plánů
- ✘ Posílit roli autorizovaných inspektorů
- ✘ Otevřít sz a zvz pro elektronickou dokumentaci a BIM





STAVBA  
ROKU 2015

**RATING**  
STAVEBNÍCH FIREM



**RABF**



**RABF – Rating kvality stavebních firem 2011–2015 | RABF– Rating of Quality of Building Companies 2011–2015**

	2011		2012		2013		2014		2015		2011–2015	
	body points	pořadí place	body points	pořadí place	body points	pořadí place	body points	pořadí place	body points	pořadí place	body points	pořadí place
Metrostav a.s.	8100	1	7250	1	4850	1	9900	1	3700	1	33800	1
Skanska a.s.	5850	2	2500	3	1900	9	800	21	350	26	11400	2
PSJ, a.s.	1100	22	5450	2	1750	10	1100	10	50	37-60	9450	3
BAK stavební společnost, a.s.	2050	13-16					2900	2	3300	2	8250	4
Subterra a.s.			50	26-39	2950	5	2150	3	2800	3	7950	5
VCES a.s.	1600	17	850	9-14	3200	3	300	28-29	50	37-60	6000	6
OHL ŽS a.s.	3300	4			2050	7-8	300	28-29	250	27-33	5900	7
SYNER a.s.	1300	18	600	15	2750	6	550	23	550	23	5750	8
HOCHTIEF Construction AG	2800	6	300	19-20	550	18			1150	12	4800	9-10
STRABAG a.s.	2450	7-10	850	9-14			850	15-20	650	20-21	4800	9-10
Podzimek a synové s.r.o.	1250	19-21	2050	4-5	1250	13-15					4550	11
GEMO Olomouc, s.r.o.					3300	2	50	39-56	850	13-17	4200	12
BÖGL A KRÝSL k.s.	4100	3									4100	13
Dálniční stavby Praha, a.s.	2450	7-10							1250	9-11	3700	14
CGM Czech a.s.	1250	19-21					250	30-36	2050	5-8	3550	15
UNISTAV a.s.	3000	5	300	19-20			50	39-56			3350	16
Hutní montáže, a.s.					3050	4					3050	17
IMOS Brno a.s. a	2400	11							150	34	2550	18
AGC Glass Europe S.A.									2500	4	2500	19
ALPINE BAU GmbH,	2450	7-10									2450	20-21
Pražské silniční a vodohospodářské stavby, a.s.	2450	7-10									2450	20-21
PSG - International a.s.	2300	12									2300	22
KONSIT a.s.							2100	4	100	35-36	2200	23-24
PKS INPOS a.s.	2050	13-16	50	26-39	50	26-39			50	37-60	2200	23-24
Hinton, a.s.					100	25	2050	5-7			2150	25-25
PP 53, a.s.			2050	4-5	50	26-39	50	39-56			2150	25-25
Energie - stavební a báňská a.s.							2050	5-7			2050	27-34





# BUDOUCNOST STAVEBNÍCH FIREM

## RATING NADACE PRO ROZVOJ ARCHITEKTURY A STAVITELSTVÍ

Rating by Architecture and Building Foundation

[WWW.RABF.CZ](http://WWW.RABF.CZ)





STAVBA  
ROKU 2015

Děkuji za pozornost

Dne 5.- 6. 11. 2015  
Ing. arch. Jan Fibiger, CSc.  
Nadace pro rozvoj architektury a stavitelství